Programación de Cursos

AGOSTO - DICIEMBRE

2026

unitec

Tu formación, tu futuro

www.unitecformacion.es

NOVEDADES

Instalador de Rótulos . . . . . Pág. 46
Instalador de Ventanas y Acristalamientos . . . . . Pág. 46
Instalador de Carpintería y Mueble . . . . . Pág. 46
Cursos AELEC . . . . . Pág. 58

DESTACADOS

Especialización de líneas de vida . . . . . Pág. 49
Trabajos verticales . . . . . Pág. 49
Montaje y desmontaje de Andamios . . . . . Pág. 49

Convenio Construcción

PÁGINA	TÍTULO
5	Nivel Básico de Prevención en la Construcción
6	Personal Directivo de Empresa
6	Administrativos
6	Primeros Auxilios en Equipos de Emergencia
7	Albañilería
8	Montado de Escayola, Placa de Yeso y Asimilados
9	Electricidad, Montaje y Mantenimiento de Instalaciones de AT y BT
10	Trabajos de Pintura
11	Movimiento de Tierras
12	Encofrados
13	Conservación y Explotación de Carreteras (COEX)
14	Estabilización de Explanadas y Extendido de Firmes
15	Trabajos de Soldadura
16	Demolicion y Rehabilitacion
17	Solados y Alicatados
17	Trabajos de Arqueología
18	Trabajos en Redes de Abastecimiento y Saneamiento y Pocería
19	Trabajos de Aislamiento e Impermeabilización
19	Trabajos de Colocación de Materiales de Cubrición
20	Cimentaciones Especiales, Sondeos y Perforaciones
20	Operario de Instalaciones Temporales de Obra y Auxiliares
21	Trabajos de Elementos Prefabricados
22	Estructuras Tubulares

Convenio Metal Obra

PÁGINA	TÍTULO
23	Ferrallado
24	Vías Férreas
26	Fontanería
28	Operador de Aparatos Elevadores
30	Operador de Equipos Manuales
31	Instalaciones, Reparaciones y Montaje de Carpintería Metálica
33	Trabajo en Instalaciones de Telecomunicaciones
35	Trabajos de Instalación de Equipos Contraincendios
37	Instalador de Ascensores
37	Trabajos en Gaseoductos y Redes de Distribución de Gases Combustibles
38	Mantenimiento de Maquinaria y Vehículos

Convenio Metal No Obra

PÁGINA	TÍTULO
39	Personal Directivo de Empresa
39	Personal de Oficinas
40	C.4. Operarios en trabajos de Soldadura y Oxicorte.
41	C.12. Trabajos de Mecánica, Mantenimiento y Reparación de Máquinas, Equipos Industriales
42	C.23. Trabajos en Instalaciones Solares Fotovoltaicas o Instalaciones Eólicas
43	C.27. Conductores de Carretillas Elevadora
44	C.28. Operador de Puente Grúa
45	C.29. Operadores de Plataformas Elevadoras

Vidrio y Rotulación/Carpintería de Madera

PÁGINA	TÍTULO
46	Instalación de Rótulos
46	Instalador de Ventanas y Acristalamientos
47	Instalador de Carpintería y Mueble

Prácticos PRL

PÁGINA	TÍTULO
48	Trabajos en Altura
49	Riesgo Eléctrico
49	Especialización Líneas de vida
49	Trabajos Verticales
49	Montaje y Desmontaje de Andamios
50	Operador de Carretillas Elevadoras RD 1215
51	Plataformas Elevadoras Móviles de Personas **PEMP** (Norma UNE 58923:2020)
52	Trabajos con Exposición al Amianto
52	Recintos Confinados

Prácticos PRL

PÁGINA	TÍTULO
52	ATEX (Atmósferas Explosivas)
53	Puente Grúa
53	LOTO (Lock Out Tag Out)
53	Trabajos en tensión (baja tensión) TET - BT
54	Equipos de Primera Intervención
54	Primeros Auxilios
54	Rescate en Altura

TELCO

PÁGINA	TÍTULO
55	Trabajos en Altura TELCO I
55	Operaciones TELCO
56	Trabajos en Altura TELCO II
56	Rescate en Altura TELCO
57	Espacios Confinados TELCO
57	Riesgo Eléctrico TELCO

Aelec

PÁGINA	TÍTULO
58	Primeros Auxilios AELEC
58	Incendio en Instalaciones AELEC
59	Formación Incial
59	Espacios Confinados Aelec
60	Trabajo en Altura Mód.1 y Mód. 2
61	Riesgo Eléctrico en BT (Act. no eléctrica B1)
61	Riesgo Eléctrico en MT y AT (Act. no eléctrica B2)
62	Seguridad Laboral en Inst. Eléctricas BT (Act. eléctrica C1)
63	Seguridad Laboral en Inst. Eléctricas MT y AT (Act. eléctrica C2)

Seguridad Industrial

PÁGINA	TÍTULO
64	LOTO (Lock Out Tag Out)
64	Operador de Calderas Industriales

Medio Ambiente

PÁGINA	TÍTULO
65	Fitosanitarios
65	Legionela
66	Manipulación de Alimentos
66	Mantenimiento Piscinas

Transporte

PÁGINA	TÍTULO
68	C.A.P
68	ADR Básico común
68	Estiba de Cargas para el Transporte

unitec
Tu formación, tu futuro

Formación de Convenio Construcción

Programación 2026 Agosto-Diciembre

Curso de Nivel Básico de Prevención en la Construcción
Sede PATERNA — Recurso Preventivo — **60h** Semi-presencial

HORA	SESIÓN 1		SESIÓN 2		SESIÓN 3		SESIÓN 4	
	DÍA	FECHA	DÍA	FECHA	DÍA	FECHA	DÍA	FECHA
08:30 - 13:30	**VIE**	17 JUL	**VIE**	24 JUL	**VIE**	31 JUL	**VIE**	07 AGO
15:30 - 20:30	**MIÉ**	22 JUL	**MIÉ**	29 JUL	**MIÉ**	05 AGO	**MIÉ**	12 AGO
15:30 - 20:30	**LUN**	27 JUL	**LUN**	03 AGO	**LUN**	10 AGO	**LUN**	17 AGO
15:30 - 20:30	**MIÉ**	05 AGO	**MIÉ**	12 AGO	**MIÉ**	19 AGO	**MIÉ**	26 AGO
08:30 - 13:30	**VIE**	14 AGO	**VIE**	21 AGO	**VIE**	28 AGO	**VIE**	04 SEP
15:30 - 20:30	**MIÉ**	19 AGO	**MIÉ**	26 AGO	**MIÉ**	02 SEP	**MIÉ**	09 SEP
15:30 - 20:30	**LUN**	24 AGO	**LUN**	31 AGO	**LUN**	07 SEP	**LUN**	14 SEP
15:30 - 20:30	**MIÉ**	02 SEP	**MIÉ**	09 SEP	**MIÉ**	16 SEP	**MIÉ**	23 SEP
08:30 - 13:30	**VIE**	11 SEP	**VIE**	18 SEP	**VIE**	25 SEP	**VIE**	02 OCT
15:30 - 20:30	**MIÉ**	16 SEP	**MIÉ**	23 SEP	**MIÉ**	30 SEP	**MIÉ**	07 OCT
15:30 - 20:30	**LUN**	21 SEP	**LUN**	28 SEP	**LUN**	05 OCT	**MAR**	13 OCT
15:30 - 20:30	**MIÉ**	30 SEP	**MIÉ**	07 OCT	**MIÉ**	14 OCT	**MIÉ**	21 OCT
08:30 - 13:30	**JUE**	08 OCT	**VIE**	16 OCT	**VIE**	23 OCT	**VIE**	30 OCT
15:30 - 20:30	**MIÉ**	14 OCT	**MIÉ**	21 OCT	**MIÉ**	28 OCT	**MIÉ**	04 NOV
15:30 - 20:30	**LUN**	19 OCT	**LUN**	26 OCT	**LUN**	02 NOV	**LUN**	09 NOV
15:30 - 20:30	**MIÉ**	28 OCT	**MIÉ**	04 NOV	**MIÉ**	11 NOV	**MIÉ**	18 NOV
08:30 - 13:30	**VIE**	06 NOV	**VIE**	13 NOV	**VIE**	20 NOV	**VIE**	27 NOV
15:30 - 20:30	**MIÉ**	11 NOV	**MIÉ**	18 NOV	**MIÉ**	25 NOV	**MIÉ**	02 DIC
15:30 - 20:30	**LUN**	16 NOV	**LUN**	23 NOV	**LUN**	30 NOV	**LUN**	**07 DIC***
15:30 - 20:30	**MIÉ**	25 NOV	**MIÉ**	02 DIC	**MIÉ**	09 DIC	**MIÉ**	16 DIC
08:30 - 13:30	**VIE**	04 DIC	**VIE**	11 DIC	**VIE**	18 DIC	**LUN**	28 DIC
15:30 - 20:30	**MIÉ**	09 DIC	**MIÉ**	16 DIC	**MIÉ**	23 DIC	**MIÉ**	30 DIC
15:30 - 20:30	**LUN**	14 DIC	**LUN**	21 DIC	**LUN**	28 DIC	**LUN**	04 ENE
15:30 - 20:30	**MIÉ**	23 DIC	**MIÉ**	30 DIC	**JUE**	07 ENE	**MIÉ**	13 ENE
08:30 - 13:30	**JUE**	31 DIC	**VIE**	08 ENE	**VIE**	15 ENE	**VIE**	22 ENE

IMPORTANTE: LAS FECHAS QUE CONTENGAN ASTERISCO (*) TENDRÁN HORARIO DE MAÑANA : 8:30 A 13:30

unitec
Tu formación, tu futuro

Formación de Convenio Construcción

Programación 2026 Agosto-Diciembre

Personal Directivo de Empresa

10h Online

FECHAS INICIO	FECHAS FIN
08 de septiembre	15 de septiembre
06 de octubre	13 de octubre
13 de octubre	20 de octubre
10 de noviembre	17 de noviembre
15 de diciembre	22 de diciembre
19 de enero	26 de enero

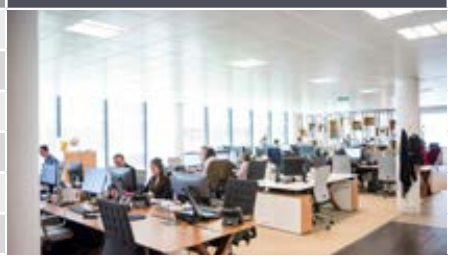

Administrativos

20h Semi-presencial
(5h presencial + 15h online)

FECHA PRESENCIAL	LOCALIDAD	INICIO ONLINE	FIN ONLINE
10 de agosto 09:00 a 14:00 h	Paterna	10 de agosto	19 de agosto
07 de septiembre 09:00 a 14:00 h	Paterna	07 de septiembre	16 de septiembre
14 de octubre 09:00 a 14:00 h	Paterna	14 de octubre	21 de octubre
09 de noviembre 09:00 a 14:00 h	Paterna	09 de noviembre	18 de noviembre
14 de diciembre 09:00 a 14:00 h	Paterna	14 de diciembre	23 de diciembre
11 de enero 09:00 a 14:00 h	Paterna	11 de enero	20 de enero

Primeros Auxilios en Equipos de Emergencia

4h Presencial

FECHA	HORARIO	LOCALIDAD
19 de agosto	09:00 a 13:00	Museros
16 de septiembre	09:00 a 13:00	Museros
21 de octubre	09:00 a 13:00	Museros
18 de noviembre	09:00 a 13:00	Museros
16 de diciembre	09:00 a 13:00	Museros
13 de enero	09:00 a 13:00	Museros

unitec
Tu formación, tu futuro

Formación de Convenio
Construcción

Programación 2026 Agosto-Diciembre

Albañilería 2º Ciclo.

20h Presencial

FECHAS	HORARIOS	LOCALIDAD
10 y 11 de agosto 12 de agosto	14:00 a 21:00 h 08:30 a 14:30 h	Paterna
24 y 25 de agosto 26 de agosto	14:00 a 21:00 h 15:00 a 21:00 h	Paterna
07 y 08 de septiembre 09 de septiembre	14:00 a 21:00 h 08:30 a 14:30 h	Museros Paterna
21 y 22 se septiembre 23 de septiembre	14:00 a 21:00 h 15:00 a 21:00 h	Paterna
05 y 06 de octubre 07 de octubre	14:00 a 21:00 h 08:30 a 14:30 h	Paterna
19 y 20 de octubre 21 de octubre	14:00 a 21:00 h 15:00 a 21:00 h	Paterna
02 y 03 de noviembre 04 de noviembre	14:00 a 21:00 h 08:30 a 14:30 h	Paterna
16 y 17 de noviembre 18 de noviembre	14:00 a 21:00 h 15:00 a 21:00 h	Paterna
30 de noviembre y 01 de diciembre 02 de diciembre	14:00 a 21:00 h 08:30 a 14:30 h	Paterna
14 y 15 de diciembre 16 de diciembre	14:00 a 21:00 h 15:00 a 21:00 h	Museros Paterna
28 y 29 de diciembre 31 de diciembre	14:00 a 21:00 h 08:30 a 14:30 h	Paterna
11 y 12 de enero 13 de enero	14:00 a 21:00 h 15:00 a 21:00 h	Paterna
25 y 26 de enero 27 de enero	14:00 a 21:00 h 08:30 a 14:30 h	Paterna

Albañilería 2º Ciclo. Parte específica

6h Presencial

FECHAS	HORARIOS	LOCALIDAD
12 de agosto	08:30 a 14:30 h	Paterna
26 de agosto	15:00 a 21:00 h	Paterna
09 de septiembre	08:30 a 14:30 h	Paterna
23 de septiembre	15:00 a 21:00 h	Paterna
07 de octubre	08:30 a 14:30 h	Paterna
21 de octubre	15:00 a 21:00 h	Paterna
04 de noviembre	15:00 a 21:00 h	Paterna
18 de noviembre	15:00 a 21:00 h	Paterna
02 de diciembre	08:30 a 14:30 h	Paterna
16 de diciembre	15:00 a 21:00 h	Paterna
31 de diciembre	08:30 a 14:30 h	Paterna
13 de enero	15:00 a 21:00 h	Paterna
27 de enero	08:30 a 14:30 h	Paterna

unitec
Tu formación, tu futuro

Formación de Convenio
Construcción

Programación 2026 Agosto-Diciembre

Montador de Escayola, Placas de Yeso Laminado y Asimilados 2º Ciclo.

20h Presencial

FECHAS	HORARIOS	LOCALIDAD
10 y 11 de agosto 13 de agosto	14:00 a 21:00 h 08:30 a 14:30 h	Paterna
24 y 25 de agosto 27 de agosto	14:00 a 21:00 h 15:00 a 21:00 h	Paterna
07 y 08 de septiembre 10 de septiembre	14:00 a 21:00 h 08:30 a 14:30 h	Museros Paterna
05 y 06 de octubre 08 de octubre	14:00 a 21:00 h 08:30 a 14:30 h	Paterna
19 y 20 de octubre 22 de octubre	14:00 a 21:00 h 08:30 a 14:30 h	Paterna
02 y 03 de noviembre 05 de noviembre	14:00 a 21:00 h 08:30 a 14:30 h	Paterna
16 y 17 de noviembre 19 de noviembre	14:00 a 21:00 h 15:00 a 21:00 h	Paterna
30 de noviembre y 01 de diciembre 03 de diciembre	14:00 a 21:00 h 08:30 a 14:30 h	Paterna
14 y 15 de diciembre 16 de diciembre	14:00 a 21:00 h 15:00 a 21:00 h	Museros Paterna
28 y 29 de diciembre 31 de diciembre	14:00 a 21:00 h 08:30 a 14:30 h	Paterna
11 y 12 de enero 14 de enero	14:00 a 21:00 h 08:30 a 14:30 h	Paterna
25 y 26 de enero 28 de enero	14:00 a 21:00 h 08:30 a 14:30 h	Paterna

Montador de Escayola, Placas de Yeso Laminado y Asimilados 2º Ciclo. Parte específica

6h Presencial

FECHAS	HORARIOS	LOCALIDAD
13 de agosto	08:30 a 14:30 h	Paterna
27 de agosto	15:00 a 21:00 h	Paterna
10 de septiembre	08:30 a 14:30 h	Paterna
08 de octubre	08:30 a 14:30 h	Paterna
22 de octubre	08:30 a 14:30 h	Paterna
05 de noviembre	08:30 a 14:30 h	Paterna
19 de noviembre	15:00 a 21:00 h	Paterna
03 de diciembre	08:30 a 14:30 h	Paterna
16 de diciembre	15:00 a 21:00 h	Paterna
31 de diciembre	08:30 a 14:30 h	Paterna
14 de enero	08:30 a 14:30 h	Paterna
28 de enero	08:30 a 14:30 h	Paterna

unitec
Tu formación, tu futuro

Formación de Convenio Construcción

Programación 2026 Agosto-Diciembre

Electricidad 2º Ciclo.

20h Presencial

FECHAS	HORARIOS	LOCALIDAD
10 y 11 de agosto 13 de agosto	14:00 a 21:00 h 15:00 a 21:00 h	Paterna
24 y 25 de agosto 27 de agosto	14:00 a 21:00 h 08:30 a 14:30 h	Paterna
07 y 08 de septiembre 10 de septiembre	14:00 a 21:00 h 15:00 a 21:00 h	Museros Paterna
21 y 22 de septiembre 24 de septiembre	14:00 a 21:00 h 08:30 a 14:30 h	Paterna
05 y 06 de octubre 07 de octubre	14:00 a 21:00 h 15:00 a 21:00 h	Paterna
19 y 20 de octubre 22 de octubre	14:00 a 21:00 h 08:30 a 14:30 h	Paterna
02 y 03 de noviembre 05 de noviembre	14:00 a 21:00 h 15:00 a 21:00 h	Paterna
16 y 17 de noviembre 19 de noviembre	14:00 a 21:00 h 08:30 a 14:30 h	Paterna
30 de noviembre y 01 de diciembre 03 de diciembre	14:00 a 21:00 h 15:00 a 21:00 h	Paterna
14 y 15 de diciembre 17 de diciembre	14:00 a 21:00 h 08:30 a 14:30 h	Museros Paterna
28 y 29 de diciembre 30 de diciembre	14:00 a 21:00 h 15:00 a 21:00 h	Paterna
11 y 12 de enero 14 de enero	14:00 a 21:00 h 08:30 a 14:30 h	Paterna
25 y 26 de enero 28 de enero	14:00 a 21:00 h 15:00 a 21:00 h	Paterna

Electricidad 2º Ciclo. Parte específica

6h Presencial

FECHAS	HORARIOS	LOCALIDAD
13 de agosto	15:00 a 21:00 h	Paterna
27 de agosto	08:30 a 14:30 h	Paterna
10 de septiembre	15:00 a 21:00 h	Paterna
24 de septiembre	08:30 a 14:30 h	Paterna
07 de octubre	15:00 a 21:00 h	Paterna
22 de octubre	08:30 a 14:30 h	Paterna
05 de noviembre	15:00 a 21:00 h	Paterna
19 de noviembre	08:30 a 14:30 h	Paterna
03 de diciembre	15:00 a 21:00 h	Paterna
17 de diciembre	08:30 a 14:30 h	Paterna
30 de diciembre	15:00 a 21:00 h	Paterna
14 de enero	08:30 a 14:30 h	Paterna
28 de enero	15:00 a 21:00 h	Paterna

unitec
Tu formación, tu futuro

Formación de Convenio Construcción

Programación 2026 Agosto-Diciembre

Electricidad 2º Ciclo. Reciclaje — 4h Reciclaje

FECHAS	HORARIOS	LOCALIDAD
24 de septiembre	08:30 a 12:30 h	Paterna
22 de octubre	08:30 a 12:30 h	Paterna
19 de noviembre	08:30 a 12:30 h	Paterna
17 de diciembre	08:30 a 12:30 h	Paterna
28 de enero	15:00 a 19:00 h	Paterna

Pintura 2º Ciclo. — 20h Presencial

FECHAS	HORARIOS	LOCALIDAD
10 y 11 de agosto 14 de agosto	14:00 a 21:00 h 08:30 a 14:30 h	Paterna
24 y 25 de agosto 28 de agosto	14:00 a 21:00 h 15:00 a 21:00 h	Paterna
07 y 08 de septiembre 11 de septiembre	14:00 a 21:00 h 08:30 a 14:30 h	Museros Paterna
21 y 22 de septiembre 24 de septiembre	14:00 a 21:00 h 15:00 a 21:00 h	Paterna
05 y 06 de octubre 07 de octubre	14:00 a 21:00 h 08:30 a 14:30 h	Paterna
19 y 20 de octubre 23 de octubre	14:00 a 21:00 h 15:00 a 21:00 h	Paterna
02 y 03 de noviembre 06 de noviembre	14:00 a 21:00 h 08:30 a 14:30 h	Paterna
16 y 17 de noviembre 20 de noviembre	14:00 a 21:00 h 15:00 a 21:00 h	Paterna
30 de noviembre y 01 de diciembre 04 de diciembre	14:00 a 21:00 h 08:30 a 14:30 h	Paterna
14 y 15 de diciembre 18 de diciembre	14:00 a 21:00 h 15:00 a 21:00 h	Museros Paterna
28 y 29 de diciembre 30 de diciembre	14:00 a 21:00 h 08:30 a 14:30 h	Paterna
11 y 12 de enero 15 de enero	14:00 a 21:00 h 15:00 a 21:00 h	Paterna
25 y 26 de enero 29 de enero	14:00 a 21:00 h 08:30 a 14:30 h	Paterna

unitec
Tu formación, tu futuro

Formación de Convenio
Construcción

Programación 2026 Agosto-Diciembre

Pintura 2º Ciclo. Parte específica

6h Presencial

FECHAS	HORARIOS	LOCALIDAD
14 de agosto	08:30 a 14:30 h	Paterna
28 de agosto	15:00 a 21:00 h	Paterna
11 de septiembre	08:30 a 14:30 h	Paterna
24 de septiembre	15:00 a 21:00 h	Paterna
07 de octubre	08:30 a 14:30 h	Paterna
23 de octubre	15:00 a 21:00 h	Paterna
06 de noviembre	08:30 a 14:30 h	Paterna
20 de noviembre	15:00 a 21:00 h	Paterna
04 de diciembre	08:30 a 14:30 h	Paterna
18 de diciembre	15:00 a 21:00 h	Paterna
30 de diciembre	08:30 a 14:30 h	Paterna
15 de enero	15:00 a 21:00 h	Paterna
29 de enero	08:30 a 14:30 h	Paterna

Movimiento de Tierras 2º Ciclo

20h Presencial

FECHAS	HORARIOS	LOCALIDAD
10 y 11 de agosto 12 de agosto	14:00 a 21:00 h 08:30 a 14:30 h	Paterna
24 y 25 de agosto 28 de agosto	14:00 a 21:00 h 15:00 a 21:00 h	Paterna
07 y 08 de septiembre 11 de septiembre	14:00 a 21:00 h 08:30 a 14:30 h	Museros Paterna
21 y 22 de septiembre 25 de septiembre	14:00 a 21:00 h 15:00 a 21:00 h	Paterna
05 y 06 de octubre 08 de octubre	14:00 a 21:00 h 08:30 a 14:30 h	Paterna
19 y 20 de octubre 23 de octubre	14:00 a 21:00 h 15:00 a 21:00 h	Paterna
02 y 03 de noviembre 06 de noviembre	14:00 a 21:00 h 08:30 a 14:30 h	Paterna
16 y 17 de noviembre 19 de noviembre	14:00 a 21:00 h 15:00 a 21:00 h	Paterna
30 de noviembre y 01 de diciembre 04 de diciembre	14:00 a 21:00 h 08:30 a 14:30 h	Paterna
14 y 15 de diciembre 18 de diciembre	14:00 a 21:00 h 15:00 a 21:00 h	Museros Paterna
28 y 29 de diciembre 31 de diciembre	14:00 a 21:00 h 08:30 a 14:30 h	Paterna
11 y 12 de enero 15 de enero	14:00 a 21:00 h 15:00 a 21:00 h	Paterna
25 y 26 de enero 29 de enero	14:00 a 21:00 h 08:30 a 14:30 h	Paterna

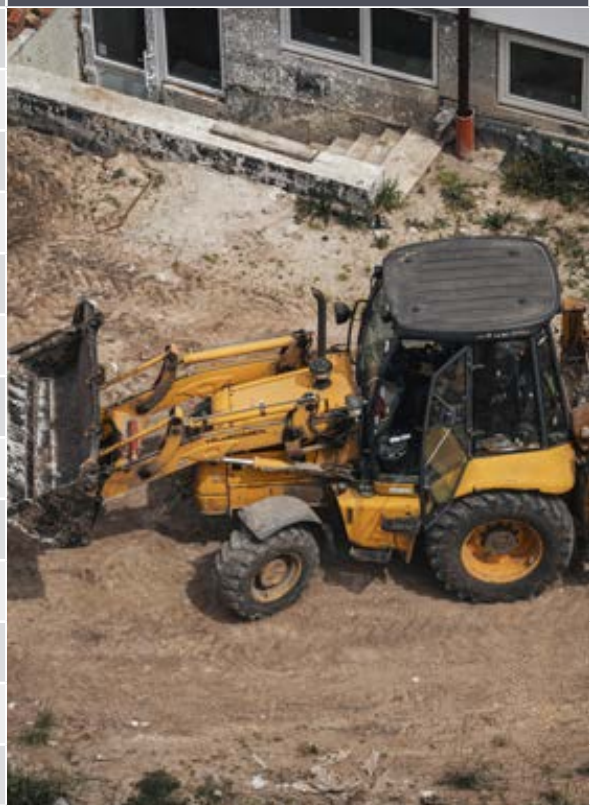

unitec
Tu formación, tu futuro

Formación de Convenio Construcción

Programación 2026 Agosto-Diciembre

Movimiento de Tierras 2º Ciclo. P. específica — 6h Presencial

FECHAS	HORARIOS	LOCALIDAD
12 de agosto	08:30 a 14:30 h	Paterna
28 de agosto	15:00 a 21:00 h	Paterna
11 de septiembre	08:30 a 14:30 h	Paterna
25 de septiembre	15:00 a 21:00 h	Paterna
08 de octubre	08:30 a 14:30 h	Paterna
23 de octubre	15:00 a 21:00 h	Paterna
06 de noviembre	08:30 a 14:30 h	Paterna
19 de noviembre	15:00 a 21:00 h	Paterna
04 de diciembre	08:30 a 14:30 h	Paterna
18 de diciembre	15:00 a 21:00 h	Paterna
31 de diciembre	08:30 a 14:30 h	Paterna
15 de enero	15:00 a 21:00 h	Paterna
29 de enero	08:30 a 14:30 h	Paterna

Encofrados 2º Ciclo. — 20h Presencial

FECHAS	HORARIOS	LOCALIDAD
24 y 25 de agosto 26 de agosto	14:00 a 21:00 h 15:00 a 21:00 h	Paterna
21 y 22 de septiembre 23 de septiembre	14:00 a 21:00 h 08:30 a 14:30 h	Paterna
19 y 20 de octubre 21 de octubre	14:00 a 21:00 h 15:00 a 21:00 h	Paterna
16 y 17 de noviembre 18 de noviembre	14:00 a 21:00 h 08:30 a 14:30 h	Paterna
14 y 15 de diciembre 16 de diciembre	14:00 a 21:00 h 15:00 a 21:00 h	Museros Paterna
11 y 12 de enero 13 de enero	14:00 a 21:00 h 08:30 a 14:30 h	Paterna

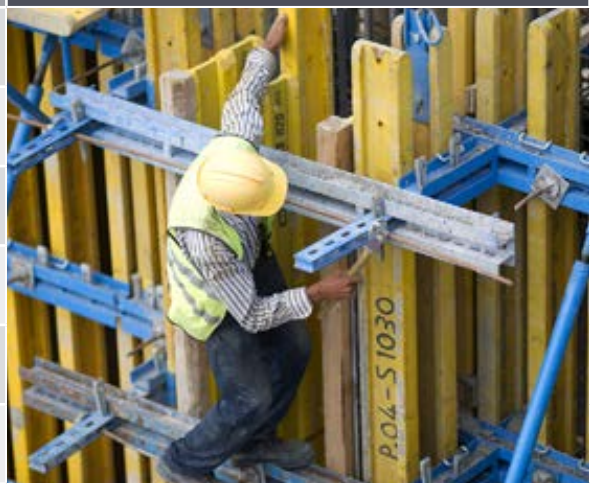

Enconfrados 2º Ciclo. Parte específica — 6h Presencial

FECHAS	HORARIOS	LOCALIDAD
26 de agosto	15:00 a 21:00 h	Paterna
23 de septiembre	08:30 a 14:30 h	Paterna
21 de octubre	15:00 a 21:00 h	Paterna
18 de noviembre	08:30 a 14:30 h	Paterna
16 de diciembre	15:00 a 21:00 h	Paterna
13 de enero	08:30 a 14:30 h	Paterna

unitec
Tu formación, tu futuro

Formación de Convenio
Construcción

Programación 2026 Agosto-Diciembre

COEX 2º Ciclo.

20h Presencial

FECHAS	HORARIOS	LOCALIDAD
10 y 11 de agosto 12 de agosto	14:00 a 21:00 h 15:00 a 21:00 h	Paterna
24 y 25 de agosto 27 de agosto	14:00 a 21:00 h 08:30 a 14:30 h	Paterna
07 y 08 de septiembre 09 de septiembre	14:00 a 21:00 h 08:30 a 14:30 h	Museros Paterna
21 y 22 de septiembre 25 de septiembre	14:00 a 21:00 h 08:30 a 14:30 h	Paterna
05 y 06 de octubre 13 de octubre	14:00 a 21:00 h 15:00 a 21:00 h	Paterna
19 y 20 de octubre 26 de octubre	14:00 a 21:00 h 08:30 a 14:30 h	Paterna
02 y 03 de noviembre 04 de noviembre	14:00 a 21:00 h 08:30 a 14:30 h	Paterna
16 y 17 de noviembre 19 de noviembre	14:00 a 21:00 h 08:30 a 14:30 h	Paterna
30 de noviembre y 01 de diciembre 02 de diciembre	14:00 a 21:00 h 15:00 a 21:00 h	Paterna
28 y 29 de diciembre 30 de diciembre	14:00 a 21:00 h 08:30 a 14:30 h	Paterna
11 y 12 de enero 14 de enero	14:00 a 21:00 h 08:30 a 14:30 h	Paterna
25 y 26 de enero 27 de enero	14:00 a 21:00 h 08:30 a 14:30 h	Paterna

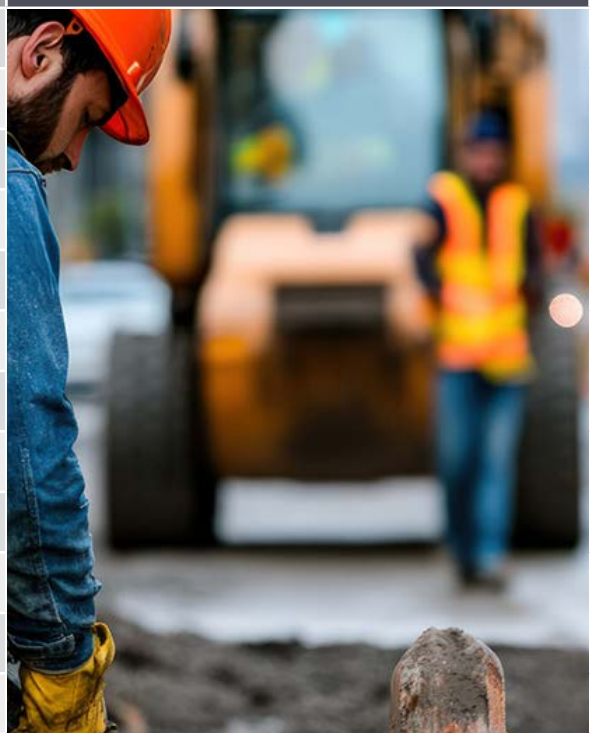

COEX 2º Ciclo. Parte específica

6h Presencial

FECHAS	HORARIOS	LOCALIDAD
12 de agosto	15:00 a 21:00 h	Paterna
27 de agosto	08:30 a 14:30 h	Paterna
09 de septiembre	08:30 a 14:30 h	Paterna
25 de septiembre	08:30 a 14:30 h	Paterna
13 de octubre	15:00 a 21:00 h	Paterna
26 de octubre	08:30 a 14:30 h	Paterna
04 de noviembre	08:30 a 14:30 h	Paterna
19 de noviembre	08:30 a 14:30 h	Paterna
02 de diciembre	15:00 a 21:00 h	Paterna
30 de diciembre	08:30 a 14:30 h	Paterna
14 de enero	08:30 a 14:30 h	Paterna
27 de enero	08:30 a 14:30 h	Paterna

unitec
Tu formación, tu futuro

Formación de Convenio Construcción

Programación 2026 Agosto-Diciembre

Estabilización de Explanadas y Extendido de Firmes 2º Ciclo. — 20h Presencial

FECHAS	HORARIOS	LOCALIDAD
24 y 25 de agosto 27 de agosto	14:00 a 21:00 h 15:00 a 21:00 h	Paterna
21 y 22 de septiembre 25 de septiembre	14:00 a 21:00 h 08:30 a 14:30 h	Paterna
19 y 20 de octubre 27 de octubre	14:00 a 21:00 h 15:00 a 21:00 h	Paterna
16 y 17 de noviembre 24 de noviembre	14:00 a 21:00 h 08:30 a 14:30 h	Paterna
14 y 15 de diciembre 17 de diciembre	14:00 a 21:00 h 15:00 a 21:00 h	Museros Paterna
11 y 12 de enero 15 de enero	14:00 a 21:00 h 08:30 a 14:30 h	Paterna

Estabilización de Explanadas y Extendido de Firmes 2º Ciclo. Parte específica — 6h Presencial

FECHAS	HORARIOS	LOCALIDAD
27 de agosto	15:00 a 21:00 h	Paterna
25 de septiembre	08:30 a 14:30 h	Paterna
27 de octubre	15:00 a 21:00 h	Paterna
24 de noviembre	08:30 a 14:30 h	Paterna
17 de diciembre	15:00 a 21:00 h	Paterna
15 de enero	08:30 a 14:30 h	Paterna

unitec
Tu formación, tu futuro

Formación de Convenio Construcción

Programación 2026 Agosto-Diciembre

Trabajos de Soldadura 2º Ciclo.

20h Presencial

FECHAS	HORARIOS	LOCALIDAD
10 y 11 de agosto 14 de agosto	14:00 a 21:00 h 15:00 a 21:00 h	Paterna
24 y 25 de agosto 26 de agosto	14:00 a 21:00 h 08:30 a 14:30 h	Paterna
07 y 08 de septiembre 10 de septiembre	14:00 a 21:00 h 15:00 a 21:00 h	Museros Paterna
21 y 22 de septiembre 23 de septiembre	14:00 a 21:00 h 08:30 a 14:30 h	Paterna
05 y 06 de octubre 07 de octubre	14:00 a 21:00 h 15:00 a 21:00 h	Paterna
19 y 20 de octubre 21 de octubre	14:00 a 21:00 h 08:30 a 14:30 h	Paterna
02 y 03 de noviembre 04 de noviembre	14:00 a 21:00 h 15:00 a 21:00 h	Paterna
16 y 17 de noviembre 18 de noviembre	14:00 a 21:00 h 08:30 a 14:30 h	Paterna
30 de noviembre y 01 de diciembre 03 de diciembre	14:00 a 21:00 h 15:00 a 21:00 h	Paterna
14 y 15 de diciembre 16 de diciembre	14:00 a 21:00 h 08:30 a 14:30 h	Museros Paterna
28 y 29 de diciembre 30 de diciembre	14:00 a 21:00 h 15:00 a 21:00 h	Paterna
11 y 12 de enero 13 de enero	14:00 a 21:00 h 08:30 a 14:30 h	Paterna
25 y 26 de enero 27 de enero	14:00 a 21:00 h 15:00 a 21:00 h	Paterna

Trabajos de Soldadura 2º Ciclo. Parte específica

6h Presencial

FECHAS	HORARIOS	LOCALIDAD
14 de agosto	15:00 a 21:00 h	Paterna
26 de agosto	08:30 a 14:30 h	Paterna
10 de septiembre	15:00 a 21:00 h	Paterna
23 de septiembre	08:30 a 14:30 h	Paterna
07 de octubre	15:00 a 21:00 h	Paterna
21 de octubre	08:30 a 14:30 h	Paterna
04 de noviembre	15:00 a 21:00 h	Paterna
18 de noviembre	08:30 a 14:30 h	Paterna
03 de diciembre	15:00 a 21:00 h	Paterna
16 de diciembre	08:30 a 14:30 h	Paterna
30 de diciembre	15:00 a 21:00 h	Paterna
13 de enero	08:30 a 14:30 h	Paterna
27 de enero	15:00 a 21:00 h	Paterna

unitec
Tu formación, tu futuro

Formación de Convenio
Construcción

Programación 2026 Agosto-Diciembre

Demolición y Rehabilitación
2º Ciclo.

20h Presencial

FECHAS	HORARIOS	LOCALIDAD
24 y 25 de agosto 28 de agosto	14:00 a 21:00 h 08:30 a 14:30 h	Paterna
07 y 08 de septiembre 14 de septiembre	14:00 a 21:00 h 08:30 a 14:30 h	Museros Paterna
21 y 22 de septiembre 23 de septiembre	14:00 a 21:00 h 15:00 a 21:00 h	Paterna
05 y 06 de octubre 13 de octubre	14:00 a 21:00 h 08:30 a 14:30 h	Paterna
19 y 20 de octubre 23 de octubre	14:00 a 21:00 h 08:30 a 14:30 h	Paterna
02 y 03 de noviembre 09 de noviembre	14:00 a 21:00 h 15:00 a 21:00 h	Paterna
16 y 17 de noviembre 20 de noviembre	14:00 a 21:00 h 15:00 a 21:00 h	Paterna
30 de noviembre y 01 de diciembre 02 de diciembre	14:00 a 21:00 h 15:00 a 21:00 h	Paterna
14 y 15 de diciembre 18 de diciembre	14:00 a 21:00 h 08:30 a 14:30 h	Museros Paterna
28 y 29 de diciembre 04 de enero	14:00 a 21:00 h 15:00 a 21:00 h	Paterna
11 y 12 de enero 18 de enero	14:00 a 21:00 h 15:00 a 21:00 h	Paterna
25 y 26 de enero 29 de enero	14:00 a 21:00 h 08:30 a 14:30 h	Paterna

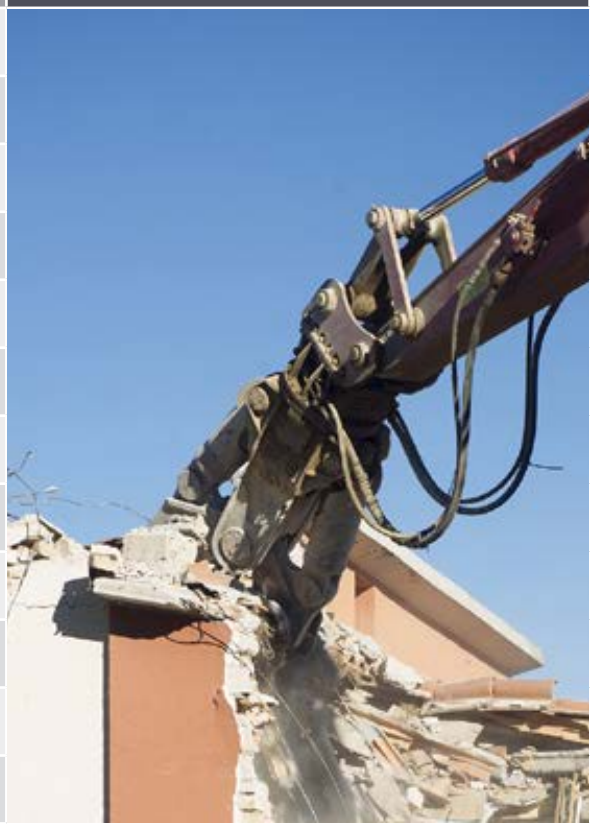

Demolición y Rehabilitación
2º Ciclo. Parte específica

6h Presencial

FECHAS	HORARIOS	LOCALIDAD
28 de agosto	08:30 a 14:30 h	Paterna
14 de septiembre	08:30 a 14:30 h	Paterna
23 de septiembre	15:00 a 21:00 h	Paterna
13 de octubre	08:30 a 14:30 h	Paterna
23 de octubre	08:30 a 14:30 h	Paterna
09 de noviembre	15:00 a 21:00 h	Paterna
20 de noviembre	15:00 a 21:00 h	Paterna
02 de diciembre	15:00 a 21:00 h	Paterna
18 de diciembre	08:30 a 14:30 h	Paterna
04 de enero	15:00 a 21:00 h	Paterna
18 de enero	15:00 a 21:00 h	Paterna
29 de enero	08:30 a 14:30 h	Paterna

unitec
Tu formación, tu futuro

Formación de Convenio
Construcción

Programación 2026 Agosto-Diciembre

Solados y Alicatados 2º Ciclo.

20h Presencial

FECHAS	HORARIOS	LOCALIDAD
21 y 22 de septiembre 23 de septiembre	14:00 a 21:00 h 08:30 a 14:30 h	Paterna

Solados y Alicatados 2º Ciclo. Parte específica

6h Presencial

FECHAS	HORARIOS	LOCALIDAD
23 de septiembre	08:30 a 14:30 h	Paterna

Trabajos Arqueología 2º Ciclo.

20h Presencial

FECHAS	HORARIOS	LOCALIDAD
05 y 06 de octubre 14 de octubre	14:00 a 21:00 h 08:30 a 14:30 h	Paterna

Trabajos Arqueología 2º Ciclo. Parte específica

6h Presencial

FECHAS	HORARIOS	LOCALIDAD
14 de octubre	08:30 a 14:30 h	Paterna

unitec
Tu formación, tu futuro

Formación de Convenio
Construcción

Programación 2026 Agosto-Diciembre

Trabajos en Redes de Abastecimiento y Saneamiento y Pocería 2º Ciclo.

20h Presencial

FECHAS	HORARIOS	LOCALIDAD
21 y 22 de septiembre 24 de septiembre	14:00 a 21:00 h 08:30 a 14:30 h	Paterna
19 y 20 de octubre 27 de octubre	14:00 a 21:00 h 08:30 a 14:30 h	Paterna
02 y 03 de noviembre 4 de noviembre	14:00 a 21:00 h 15:00 a 21:00 h	Paterna

Trabajos en Redes de Abastecimiento y Saneamiento y Pocería 2º Ciclo. Parte específica

6h Presencial

FECHAS	HORARIOS	LOCALIDAD
24 de septiembre	08:30 a 14:30 h	Paterna
27 de octubre	08:30 a 14:30 h	Paterna
4 de noviembre	15:00 a 21:00 h	Paterna

SEDE PRINCIPAL: Algepser, 64, Nave 4 - Parque Empresarial Táctica - Paterna
Tel: 963 298 881 | www.unitecformacion.es | formacion@unitecformacion.es

unitec
Tu formación, tu futuro

Formación de Convenio Construcción

Programación 2026 Agosto-Diciembre

Trabajos de Aislamiento e Impermeabilización — 20h Presencial

FECHAS	HORARIOS	LOCALIDAD
21 y 22 de septiembre 28 de septiembre	14:00 a 21:00 h 15:00 a 21:00 h	Paterna
19 y 20 de octubre 21 de octubre	14:00 a 21:00 h 08:30 a 14:30 h	Paterna
02 y 03 de noviembre 06 de noviembrte	14:00 a 21:00 h 15:00 a 21:00 h	Paterna

Trabajos de Aislamiento e Impermeabilización Parte específica — 6h Presencial

FECHAS	HORARIOS	LOCALIDAD
28 de septiembre	15:00 a 21:00 h	Paterna
21 de octubre	08:30 a 14:30 h	Paterna
06 de noviembrte	15:00 a 21:00 h	Paterna

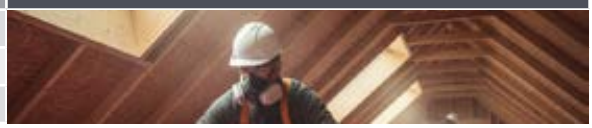

Trabajos de Colocación de Materiales de Cubrición — 20h Presencial

FECHAS	HORARIOS	LOCALIDAD
13 y 14 de julio 15 de julio	14:00 a 21:00 h 15:00 a 21:00 h	Paterna
07 y 08 de septiembre 09 de septiembre	14:00 a 21:00 h 08:30 a 14:30 h	Museros Paterna
19 y 20 de octubre 26 de octubre	14:00 a 21:00 h 15:00 a 21:00 h	Paterna
16 y 17 de noviembre 23 de noviembre	14:00 a 21:00 h 08:30 a 14:30 h	Paterna

Trabajos de Colocación de Materiales de Cubrición Parte específica — 6h Presencial

FECHAS	HORARIOS	LOCALIDAD
15 de julio	15:00 a 21:00 h	Paterna
09 de septiembre	08:30 a 14:30 h	Paterna
26 de octubre	15:00 a 21:00 h	Paterna
23 de noviembre	08:30 a 14:30 h	Paterna

unitec
Tu formación, tu futuro

Formación de Convenio Construcción

Programación 2026 Agosto-Diciembre

Cimentaciones Especiales, Sondeos y Perforaciones

20h Presencial

FECHAS	HORARIOS	LOCALIDAD
07 y 08 de septiembre 11 de septiembre	14:00 a 21:00 h 08:30 a 14:30 h	Museros Paterna
19 y 20 de octubre 26 de octubre	14:00 a 21:00 h 15:00 a 21:00 h	Paterna
16 y 17 de noviembre 20 de noviembre	14:00 a 21:00 h 08:30 a 14:30 h	Paterna

Cimentaciones Especiales, Sondeos y Perforaciones Parte Específica

6h Presencial

FECHAS	HORARIOS	LOCALIDAD
11 de septiembre	08:30 a 14:30 h	Paterna
26 de octubre	15:00 a 21:00 h	Paterna
20 de noviembre	08:30 a 14:30 h	Paterna

Operario de Instalas. Temporales de Obra y Auxiliares 2º Ciclo

20h Presencial

FECHAS	HORARIOS	LOCALIDAD
05 y 06 de octubre 15 de octubre	14:00 a 21:00 h 08:30 a 14:30 h	Paterna

Operario de Instalas. Temporales de Obra y Auxiliares 2º Ciclo Parte específica

6h Presencial

FECHAS	HORARIOS	LOCALIDAD
15 de octubre	08:30 a 14:30 h	Paterna

unitec
Tu formación, tu futuro

Formación de Convenio
Construcción

Programación 2026 Agosto-Diciembre

Trabajos de Elementos Prefabricados
2º Ciclo.

20h Presencial

FECHAS	HORARIOS	LOCALIDAD
07 y 08 de septiembre 11 de septiembre	14:00 a 21:00 h 15:00 a 21:00 h	Museros Paterna
16 y 17 de noviembre 20 de noviembre	14:00 a 21:00 h 08:30 a 14:30 h	Paterna

Trabajos de Elementos Prefabricados
2º Ciclo. Parte específica

6h Presencial

FECHAS	HORARIOS	LOCALIDAD
11 de septiembre	15:00 a 21:00 h	Paterna
20 de noviembre	08:30 a 14:30 h	Paterna

unitec
Tu formación, tu futuro

Formación de Convenio Construcción

Programación 2026 Agosto-Diciembre

Estructuras Tubulares
2º Ciclo.

20h Presencial

FECHAS	HORARIOS	LOCALIDAD
10 y 11 de agosto 12 de agosto	14:00 a 21:00 h 08:30 a 14:30 h	Paterna
24 y 25 de agosto 26 de agosto	14:00 a 21:00 h 15:00 a 21:00 h	Paterna
07 y 08 de septiembre 10 de septiembre	14:00 a 21:00 h 08:30 a 14:30 h	Museros Paterna
21 y 22 de septiembre 25 de septiembre	14:00 a 21:00 h 15:00 a 21:00 h	Paterna
05 y 06 de octubre 08 de octubre	14:00 a 21:00 h 08:30 a 14:30 h	Paterna
19 y 20 de octubre 22 de octubre	14:00 a 21:00 h 15:00 a 21:00 h	Paterna
02 y 03 de noviembre 05 de noviembre	14:00 a 21:00 h 08:30 a 14:30 h	Paterna
16 y 17 de noviembre 18 de noviembre	14:00 a 21:00 h 15:00 a 21:00 h	Paterna
30 de noviembre y 01 de diciembre 02 de diciembre	14:00 a 21:00 h 08:30 a 14:30 h	Paterna
14 y 15 de diciembre 16 de diciembre	14:00 a 21:00 h 15:00 a 21:00 h	Paterna

Estructuras Tubulares
2º Ciclo. Parte específica

6h Presencial

FECHAS	HORARIOS	LOCALIDAD
12 de agosto	08:30 a 14:30 h	Paterna
26 de agosto	15:00 a 21:00 h	Paterna
10 de septiembre	08:30 a 14:30 h	Paterna
25 de septiembre	15:00 a 21:00 h	Paterna
08 de octubre	08:30 a 14:30 h	Paterna
22 de octubre	15:00 a 21:00 h	Paterna
05 de noviembre	08:30 a 14:30 h	Paterna
18 de noviembre	15:00 a 21:00 h	Paterna
02 de diciembre	08:30 a 14:30 h	Paterna
16 de diciembre	15:00 a 21:00 h	Paterna

unitec
Tu formación, tu futuro

Formación de Convenio
FMF - Metal obra

Programación 2026 Agosto-Diciembre

Ferrallado 2º Ciclo.

20h Presencial

FECHAS	HORARIOS	LOCALIDAD
11 y 12 de agosto 13 de agosto	08:00 a 15:00 h 08:30 a 14:30 h	Paterna
01 y 02 de septiembre 03 de septiembre	08:00 a 15:00 h 15:00 a 21:00 h	Museros Paterna
29 y 30 de septiembre 06 de octubre	08:00 a 15:00 h 08:30 a 14:30 h	Paterna
27 y 28 de octubre 02 de noviembre	08:00 a 15:00 h 15:00 a 21:00 h	Paterna
24 y 25 de noviembre 01 de diciembre	08:00 a 15:00 h 08:30 a 14:30 h	Museros Paterna

Ferrallado 2º Ciclo. Parte específica

6h Presencial

FECHAS	HORARIOS	LOCALIDAD
13 de agosto	08:30 a 14:30 h	Paterna
03 de septiembre	15:00 a 21:00 h	Paterna
06 de octubre	08:30 a 14:30 h	Paterna
02 de noviembre	15:00 a 21:00 h	Paterna
01 de diciembre	08:30 a 14:30 h	Paterna

Ferrallado 2º Ciclo. Reciclaje

4h Presencial

FECHAS	HORARIOS	LOCALIDAD
13 de agosto	08:30 a 12:30 h	Paterna

SEDE PRINCIPAL: Algepser, 64, Nave 4 - Parque Empresarial Táctica - Paterna
Tel: 963 298 881 | www.unitecformacion.es | formacion@unitecformacion.es

unitec
Tu formación, tu futuro

Formación de Convenio
FMF - Metal obra

Programación 2026 Agosto-Diciembre

Vías Férreas 2º Ciclo.

20h Presencial

FECHAS	HORARIOS	LOCALIDAD
11 y 12 de agosto 14 de agosto	08:00 a 15:00 h 08:30 a 14:30 h	Paterna
01 y 02 de septiembre 04 de septiembre	08:00 a 15:00 h 08:30 a 14:30 h	Museros Paterna
15 y 16 de septiembre 17 de septiembre	08:00 a 15:00 h 08:30 a 14:30 h	Paterna
29 y 30 de septiembre 01 de octubre	08:00 a 15:00 h 15:00 a 21:00 h	Paterna
13 y 14 de octubre 20 de octubre	08:00 a 15:00 h 08:30 a 14:30 h	Paterna
27 y 28 de octubre 02 de noviembre	08:00 a 15:00 h 15:00 a 21:00 h	Paterna
10 y 11 de noviembre 17 de noviembre	08:00 a 15:00 h 08:30 a 14:30 h	Paterna
24 y 25 de noviembre 01 de diciembre	08:00 a 15:00 h 15:00 a 21:00 h	Museros Paterna
22 y 23 de diciembre 24 de diciembre	08:00 a 15:00 h 08:30 a 14:30 h	Paterna

unitec
Tu formación, tu futuro

Formación de Convenio
FMF - Metal obra

Programación 2026 Agosto-Diciembre

Vías Férreas 2º Ciclo. Parte específica — 6h Presencial

FECHAS	HORARIOS	LOCALIDAD
14 de agosto	08:30 a 14:30 h	Paterna
04 de septiembre	08:30 a 14:30 h	Paterna
17 de septiembre	08:30 a 14:30 h	Paterna
01 de octubre	15:00 a 21:00 h	Paterna
20 de octubre	08:30 a 14:30 h	Paterna
02 de noviembre	15:00 a 21:00 h	Paterna
17 de noviembre	08:30 a 14:30 h	Paterna
01 de diciembre	15:00 a 21:00 h	Paterna
24 de diciembre	08:30 a 14:30 h	Paterna

Vías Férreas 2º Ciclo. Reciclaje — 4h Presencial

FECHAS	HORARIOS	LOCALIDAD
14 de agosto	08:30 a 12:30 h	Paterna

unitec
Tu formación, tu futuro
Haz Click aquí para ver otros cursos relacionados con la Formación de Convenio FMF- Metal Obra

SEDE PRINCIPAL: Algepser, 64, Nave 4 - Parque Empresarial Táctica - Paterna
Tel: 963 298 881 | www.unitecformacion.es | formacion@unitecformacion.es

unitec
Tu formación, tu futuro

Formación de Convenio
FMF - Metal obra

Programación 2026 Agosto-Diciembre

Fontanería 2º Ciclo. — 20h Presencial

FECHAS	HORARIOS	LOCALIDAD
11 y 12 de agosto 14 de agosto	08:00 a 15:00 h 08:30 a 14:30 h	Paterna
01 y 02 de septiembre 04 de septiembre	08:00 a 15:00 h 08:30 a 14:30 h	Museros Paterna
15 y 16 de septiembre 18 de septiembre	08:00 a 15:00 h 15:00 a 21:00 h	Paterna
29 y 30 de septiembre 01 de octubre	08:00 a 15:00 h 08:30 a 14:30 h	Paterna
13 y 14 de octubre 16 de octubre	08:00 a 15:00 h 15:00 a 21:00 h	Paterna
27 y 28 de octubre 30 de octubre	08:00 a 15:00 h 08:30 a 14:30 h	Paterna
10 y 11 de noviembre 13 de noviembre	08:00 a 15:00 h 15:00 a 21:00 h	Paterna
24 y 25 de noviembre 27 de noviembre	08:00 a 15:00 h 08:30 a 14:30 h	Museros Paterna
22 y 23 de diciembre 28 de diciembre	08:00 a 15:00 h 15:00 a 21:00 h	Paterna

unitec
Tu formación, tu futuro

Formación de Convenio
FMF - Metal obra

Programación 2026 Agosto-Diciembre

Fontanería 2º Ciclo. Parte específica — 6h Presencial

FECHAS	HORARIOS	LOCALIDAD
14 de agosto	08:30 a 14:30 h	Paterna
04 de septiembre	08:30 a 14:30 h	Paterna
18 de septiembre	15:00 a 21:00 h	Paterna
01 de octubre	08:30 a 14:30 h	Paterna
16 de octubre	15:00 a 21:00 h	Paterna
30 de octubre	08:30 a 14:30 h	Paterna
13 de noviembre	15:00 a 21:00 h	Paterna
27 de noviembre	08:30 a 14:30 h	Paterna
28 de diciembre	15:00 a 21:00 h	Paterna

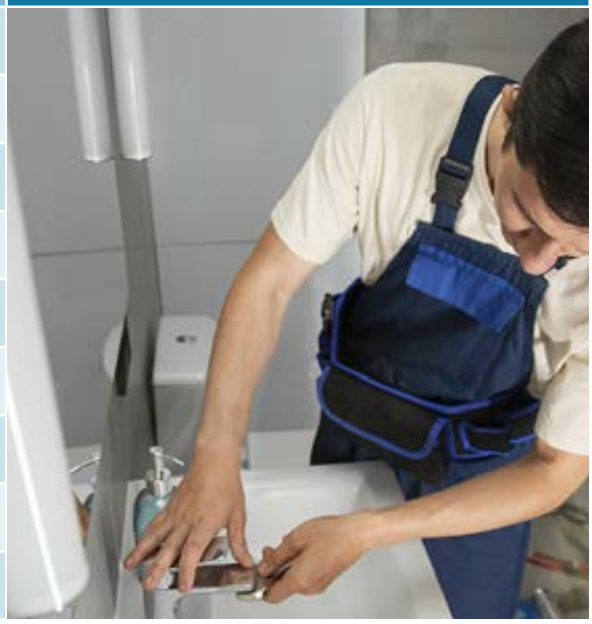

Fontanería 2º Ciclo. Reciclaje — 4h Presencial

FECHAS	HORARIOS	LOCALIDAD
14 de agosto	08:30 a 12:30 h	Paterna
18 de septiembre	15:00 a 19:00 h	Paterna
16 de octubre	15:00 a 19:00 h	Paterna
28 de diciembre	15:00 a 19:00 h	Paterna

unitec
Tu formación, tu futuro
Cursos Teórico-Prácticos

unitec
Tu formación, tu futuro
Haz Click aquí para ver otros cursos relacionados con la Formación de Convenio FMF- Metal Obra

unitec
Tu formación, tu futuro

Formación de Convenio
FMF - Metal obra

Programación 2026 Agosto-Diciembre

Operadores de Aparatos Elevadores
2º Ciclo.

20h Presencial

FECHAS	HORARIOS	LOCALIDAD
11 y 12 de agosto 13 de agosto	08:00 a 15:00 h 08:30 a 14:30 h	Paterna
01 y 02 de septiembre 03 de septiembre	08:00 a 15:00 h 15:00 a 21:00 h	Museros Paterna
15 y 16 de septiembre 21 de septiembre	08:00 a 15:00 h 08:30 a 14:30 h	Paterna
29 y 30 de septiembre 02 de octubre	08:00 a 15:00 h 15:00 a 21:00 h	Paterna
13 y 14 de octubre 19 de octubre	08:00 a 15:00 h 08:30 a 14:30 h	Paterna
27 y 28 de octubre 29 de octubre	08:00 a 15:00 h 15:00 a 21:00 h	Paterna
10 y 11 de noviembre 13 de noviembre	08:00 a 15:00 h 08:30 a 14:30 h	Paterna
24 y 25 de noviembre 27 de noviembre	08:00 a 15:00 h 15:00 a 21:00 h	Museros Paterna
22 y 23 de diciembre 26 de diciembre	08:00 a 15:00 h 08:30 a 14:30 h	Paterna

unitec
Tu formación, tu futuro

Formación de Convenio
FMF - Metal obra

Programación 2026 Agosto-Diciembre

Operadores de Aparatos Elevadores
2º Ciclo. Parte específica

6h Presencial

FECHAS	HORARIOS	LOCALIDAD
13 de agosto	08:30 a 14:30 h	Paterna
03 de septiembre	15:00 a 21:00 h	Paterna
21 de septiembre	08:30 a 14:30 h	Paterna
02 de octubre	15:00 a 21:00 h	Paterna
19 de octubre	08:30 a 14:30 h	Paterna
29 de octubre	15:00 a 21:00 h	Paterna
13 de noviembre	08:30 a 14:30 h	Paterna
27 de noviembre	15:00 a 21:00 h	Paterna
26 de diciembre	08:30 a 14:30 h	Paterna

Operadores de Aparatos Elevadores
2º Ciclo. Reciclaje

4h Presencial

FECHAS	HORARIOS	LOCALIDAD
13 de agosto	08:30 a 12:30 h	Paterna
21 de septiembre	08:30 a 12:30 h	Paterna
19 de octubre	08:30 a 12:30 h	Paterna
13 de noviembre	08:30 a 12:30 h	Paterna

Todo un **Equipo** de **Profesionales** a tu **Servicio**.

unitec Tu formación, tu futuro
VALENCIA FORMACIÓN
TuPlan

unitec Tu formación, tu futuro
Haz Click aquí para ver otros cursos relacionados con la Formación de Convenio FMF- Metal Obra

unitec
Tu formación, tu futuro

Formación de Convenio
FMF - Metal obra

Programación 2026 Agosto-Diciembre

Operador de Equipos Manuales

20h Presencial

FECHAS	HORARIOS	LOCALIDAD
01 y 02 de septiembre 04 de septiembre	08:00 a 15:00 h 15:00 a 21:00 h	Museros Paterna
29 y 30 de septiembre 02 de octubre	08:00 a 15:00 h 08:30 a 14:30 h	Paterna
10 y 11 de noviembre 16 de noviembre	08:00 a 15:00 h 15:00 a 21:00 h	Paterna

Operador de Equipos Manuales
Parte específica

6h Presencial

FECHAS	HORARIOS	LOCALIDAD
04 de septiembre	15:00 a 21:00 h	Paterna
02 de octubre	08:30 a 14:30 h	Paterna
16 de noviembre	15:00 a 21:00 h	Paterna

Operador de Equipos Manuales
Reciclaje

4h Presencial

FECHAS	HORARIOS	LOCALIDAD
02 de octubre	08:30 a 12:30 h	Paterna
16 de noviembre	15:00 a 19:00 h	Paterna

unitec
Tu formación, tu futuro

Formación de Convenio
FMF - Metal obra

Programación 2026 Agosto-Diciembre

Carpintería Metálica 2º Ciclo.

20h Presencial

FECHAS	HORARIOS	LOCALIDAD
11 y 12 de agosto 17 de agosto	08:00 a 15:00 h 15:00 a 21:00 h	Paterna
01 y 02 de septiembre 03 de septiembre	08:00 a 15:00 h 08:30 a 14:30 h	Museros Paterna
15 y 16 de septiembre 22 de septiembre	08:00 a 15:00 h 15:00 a 21:00 h	Paterna
29 y 30 de septiembre 02 de octubre	08:00 a 15:00 h 08:30 a 14:30 h	Paterna
13 y 14 de octubre 15 de octubre	08:00 a 15:00 h 15:00 a 21:00 h	Paterna
27 y 28 de octubre 29 de octubre	08:00 a 15:00 h 08:30 a 14:30 h	Paterna
10 y 11 de noviembre 12 de noviembre	08:00 a 15:00 h 15:00 a 21:00 h	Paterna
24 y 25 de noviembre 26 de noviembre	08:00 a 15:00 h 08:30 a 14:30 h	Museros Paterna
22 y 23 de diciembre 28 de diciembre	08:00 a 15:00 h 08:30 a 14:30 h	Paterna

SEDE PRINCIPAL: Algepser, 64, Nave 4 - Parque Empresarial Táctica - Paterna
Tel: 963 298 881 | www.unitecformacion.es | formacion@unitecformacion.es

unitec
Tu formación, tu futuro

Formación de Convenio
FMF - Metal obra

Programación 2026 Agosto-Diciembre

Carpintería Metálica 2º Ciclo. Part. específica — 6h Presencial

FECHAS	HORARIOS	LOCALIDAD
17 de agosto	15:00 a 21:00 h	Paterna
03 de septiembre	08:30 a 14:30 h	Paterna
22 de septiembre	15:00 a 21:00 h	Paterna
02 de octubre	08:30 a 14:30 h	Paterna
15 de octubre	15:00 a 21:00 h	Paterna
29 de octubre	08:30 a 14:30 h	Paterna
12 de noviembre	15:00 a 21:00 h	Paterna
26 de noviembre	08:30 a 14:30 h	Paterna
28 de diciembre	08:30 a 14:30 h	Paterna

Carpintería Metálica 2º Ciclo. Reciclaje — 4h Presencial

FECHAS	HORARIOS	LOCALIDAD
17 de agosto	15:00 a 19:00 h	Paterna
22 de septiembre	15:00 a 19:00 h	Paterna
15 de octubre	15:00 a 19:00 h	Paterna
12 de noviembre	15:00 a 19:00 h	Paterna
28 de diciembre	08:30 a 12:30 h	Paterna

unitec
Tu formación, tu futuro

Formación de Convenio
FMF - Metal obra

Programación 2026 Agosto-Diciembre

Trabajo Instalaciones de Telecomunicaciones
2º Ciclo.

20h Presencial

FECHAS	HORARIOS	LOCALIDAD
11 y 12 de agosto 17 de agosto	08:00 a 15:00 h 15:00 a 21:00 h	Paterna
01 y 02 de septiembre 04 de septiembre	08:00 a 15:00 h 08:30 a 14:30 h	Museros Paterna
15 y 16 de septiembre 21 de septiembre	08:00 a 15:00 h 15:00 a 21:00 h	Paterna
29 y 30 de septiembre 05 de octubre	08:00 a 15:00 h 08:30 a 14:30 h	Paterna
13 y 14 de octubre 19 de octubre	08:00 a 15:00 h 15:00 a 21:00 h	Paterna
10 y 11 de noviembre 16 de noviembrte	08:00 a 15:00 h 08:30 a 14:30 h	Paterna
24 y 25 de noviembre 26 de noviembre	08:00 a 15:00 h 15:00 a 21:00 h	Museros Paterna
22 y 23 de diciembre 29 de diciembre	08:00 a 15:00 h 08:30 a 14:30 h	Paterna

SEDE PRINCIPAL: Algepser, 64, Nave 4 - Parque Empresarial Táctica - Paterna
Tel: 963 298 881 | www.unitecformacion.es | formacion@unitecformacion.es

unitec
Tu formación, tu futuro

Formación de Convenio
FMF - Metal obra

Programación 2026 Agosto-Diciembre

Trabajo Instalaciones de Telecomunicaciones
2º Ciclo. Parte específica

6h Presencial

FECHAS	HORARIOS	LOCALIDAD
17 de agosto	15:00 a 21:00 h	Paterna
04 de septiembre	08:30 a 14:30 h	Paterna
21 de septiembre	15:00 a 21:00 h	Paterna
05 de octubre	08:30 a 14:30 h	Paterna
19 de octubre	15:00 a 21:00 h	Paterna
16 de noviembrte	08:30 a 14:30 h	Paterna
26 de noviembre	15:00 a 21:00 h	Paterna
29 de diciembre	08:30 a 14:30 h	Paterna

Trabajo Instalaciones de Telecomunicaciones
2º Ciclo. Reciclaje

4h Presencial

FECHAS	HORARIOS	LOCALIDAD
17 de agosto	15:00 a 19:00 h	Paterna
21 de septiembre	15:00 a 19:00 h	Paterna
19 de octubre	15:00 a 19:00 h	Paterna
16 de noviembrte	08:30 a 12:30 h	Paterna
29 de diciembre	08:30 a 12:30 h	Paterna

unitec
Tu formación, tu futuro

Formación de Convenio
FMF - Metal obra

Programación 2026 Agosto-Diciembre

Trabajos de Instalación de Equipos Contraincendios
2º Ciclo.

20h Presencial

FECHAS	HORARIOS	LOCALIDAD
11 y 12 de agosto 18 de agosto	08:00 a 15:00 h 15:00 a 21:00 h	Paterna
01 y 02 de septiembre 03 de septiembre	08:00 a 15:00 h 08:30 a 14:30 h	Museros Paterna
15 y 16 de septiembre 22 de septiembre	08:00 a 15:00 h 15:00 a 21:00 h	Paterna
29 y 30 de septiembre 05 de octubre	08:00 a 15:00 h 08:30 a 14:30 h	Paterna
13 y 14 de octubre 20 de octubre	08:00 a 15:00 h 15:00 a 21:00 h	Paterna
27 y 28 de octubre 30 de octubre	08:00 a 15:00 h 08:30 a 14:30 h	Paterna
10 y 11 de noviembre 17 de noviembre	08:00 a 15:00 h 15:00 a 21:00 h	Paterna
24 y 25 de noviembre 30 de noviembre	08:00 a 15:00 h 08:30 a 14:30 h	Museros Paterna
22 y 23 de diciembre 24 de diciembre	08:00 a 15:00 h 15:00 a 21:00 h	Paterna

unitec
Tu formación, tu futuro

Formación de Convenio
FMF - Metal obra

Programación 2026 Agosto-Diciembre

Trabajos de Instalación de Equipos Contraincendios
2º Ciclo. Parte específica

6h Presencial

FECHAS	HORARIOS	LOCALIDAD
18 de agosto	15:00 a 21:00 h	Paterna
03 de septiembre	08:30 a 14:30 h	Paterna
22 de septiembre	15:00 a 21:00 h	Paterna
05 de octubre	08:30 a 14:30 h	Paterna
20 de octubre	15:00 a 21:00 h	Paterna
30 de octubre	08:30 a 14:30 h	Paterna
17 de noviembre	15:00 a 21:00 h	Paterna
30 de noviembre	08:30 a 14:30 h	Paterna
24 de diciembre	15:00 a 21:00 h	Paterna

Trabajos de Instalación de Equipos Contraincendios
2º Ciclo. Reciclaje

4h Presencial

FECHAS	HORARIOS	LOCALIDAD
18 de agosto	15:00 a 19:00 h	Paterna
22 de septiembre	15:00 a 19:00 h	Paterna
20 de octubre	15:00 a 19:00 h	Paterna
30 de octubre	08:30 a 12:30 h	Paterna
17 de noviembre	15:00 a 19:00 h	Paterna
24 de diciembre	15:00 a 19:00 h	Paterna

unitec
Tu formación, tu futuro
Cursos Teórico-Prácticos

Todo un **Equipo** de **Profesionales** a tu **Servicio**.

unitec Tu formación, tu futuro
VALENCIA FORMACIÓN
TuPlan

unitec
Tu formación, tu futuro

Formación de Convenio
FMF - Metal obra

Programación 2026 Agosto-Diciembre

Instalación de Ascensores — 20h Presencial

FECHAS	HORARIOS	LOCALIDAD
01 y 02 de septiembre 03 de septiembre	08:00 a 15:00 h 08:30 a 14:30 h	Museros Paterna
29 y 30 de septiembre 01 de octubre	08:00 a 15:00 h 08:30 a 14:30 h	Paterna
03 y 04 de noviembre 05 de noviembre	08:00 a 15:00 h 08:30 a 14:30 h	Paterna

Instalación de Ascensores Parte específica — 6h Presencial

FECHAS	HORARIOS	LOCALIDAD
03 de septiembre	08:30 a 14:30 h	Paterna
01 de octubre	08:30 a 14:30 h	Paterna
05 de noviembre	08:30 a 14:30 h	Paterna

Trabajos en Gaseoductos y Redes de Distribución de Gases Combustibles — 20h Presencial

FECHAS	HORARIOS	LOCALIDAD
29 y 30 de septiembre 06 de octubre	08:00 a 15:00 h 08:30 a 14:30 h	Paterna

Trabajos en Gaseoductos y Redes de Distribución de Gases Combustibles Parte especifica — 6h Presencial

FECHAS	HORARIOS	LOCALIDAD
06 de octubre	08:30 a 14:30 h	Paterna

Trabajos en Gaseoductos y Redes de Distribución de Gases Combustibles Parte especifica — 6h Presencial

FECHAS	HORARIOS	LOCALIDAD
06 de octubre	08:30 a 12:30 h	Paterna

unitec
Tu formación, tu futuro

Formación de Convenio
FMF - Metal obra

Programación 2026 Agosto-Diciembre

Mantenimiento de Maquinaria y Vehículos

20h Presencial

FECHAS	HORARIOS	LOCALIDAD
15 y 16 de septiembre 22 de septiembre	08:00 a 15:00 h 15:00 a 21:00 h	Paterna
10 y 11 de noviembre 18 de noviembre	08:00 a 15:00 h 08:30 a 14:30 h	Paterna

Mantenimiento de Maquinaria y Vehículos Parte especifica

6h Presencial

FECHAS	HORARIOS	LOCALIDAD
22 de septiembre	15:00 a 21:00 h	Paterna
18 de noviembre	08:30 a 14:30 h	Paterna

unitec
Tu formación, tu futuro

Formación de Convenio
FMF - Metal no obra

Programación 2026 Agosto-Diciembre

Personal Directivo de Empresa

6h Online

FECHAS INICIO	FECHAS FIN
08 de septiembre	15 de septiembre
15 de septiembre	22 de septiembre
21 de septiembre	23 de septiembre
13 de octubre	20 de octubre
20 de octubre	27 de octubre
10 de noviembre	17 de noviembre
17 de noviembre	24 de noviembre
15 de diciembre	22 de diciembre
22 de diciembre	29 de diciembre
19 de enero	26 de enero

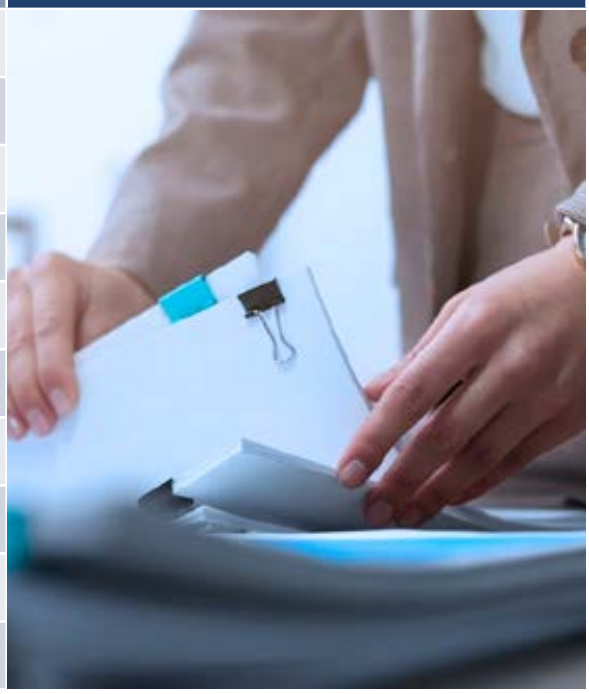

Personal de Oficina

6h Online

FECHAS INICIO	FECHAS FIN
18 de agosto	25 de agosto
15 de septiembre	22 de septiembre
20 de octubre	27 de octubre
17 de noviembre	24 de noviembre
22 de diciembre	29 de diciembre

unitec
Tu formación, tu futuro
Haz Click en este banner **para ver otros cursos** relacionados con el sector de **Metal No Obra**

unitec
Tu formación, tu futuro

Formación de Convenio
FMF - Metal no obra

Programación 2026 Agosto-Diciembre

C.4. Operarios en Trabajos de Soldadura y Oxicorte — 20h Presencial

FECHAS	HORARIOS	LOCALIDAD
18 y 19 de agosto 20 de agosto	08:00 a 14:00 h 9 a 14 h - 15 a 18 h	Paterna
15 y 16 de septiembre 22 de septiembre	08:00 a 14:00 h 9 a 14 h - 15 a 18 h	Paterna
13 y 14 de octubre 20 de octubre	08:00 a 14:00 h 9 a 14 h - 15 a 18 h	Paterna
10 y 11 de noviemre 12 de noviemre	08:00 a 14:00 h 9 a 14 h - 15 a 18 h	Paterna
15 y 16 de diciembre 22 de diciembre	08:00 a 14:00 h 9 a 14 h - 15 a 18 h	Paterna

C.4. Operarios en Trabajos de Soldadura y Oxicorte Parte específica — 8h Presencial

FECHAS	HORARIOS	LOCALIDAD
20 de agosto	9 a 14 h - 15 a 18 h	Paterna
22 de septiembre	9 a 14 h - 15 a 18 h	Paterna
20 de octubre	9 a 14 h - 15 a 18 h	Paterna
12 de noviemre	9 a 14 h - 15 a 18 h	Paterna
22 de diciembre	9 a 14 h - 15 a 18 h	Paterna

unitec
Tu formación, tu futuro

Formación de Convenio
FMF - Metal no obra

Programación 2026 Agosto-Diciembre

C.12. Trabajos de mecánica, mantenimiento y reparación de máquinas, equipos industriales y/o equipos electromecánicos (industria aeroespacial, etc.)

20h Presencial

FECHAS	HORARIOS	LOCALIDAD
18 y 19 de agosto 24 de agosto	08:00 a 14:00 h 9 a 14 h - 15 a 18 h	Paterna
15 y 16 de septiembre 21 de septiembre	08:00 a 14:00 h 9 a 14 h - 15 a 18 h	Paterna
13 y 14 de octubre 19 de octubre	08:00 a 14:00 h 9 a 14 h - 15 a 18 h	Paterna
10 y 11 de noviembre 16 de noviembre	08:00 a 14:00 h 9 a 14 h - 15 a 18 h	Paterna
15 y 16 de diciembre 21 de diciembre	08:00 a 14:00 h 9 a 14 h - 15 a 18 h	Paterna

C.12. Trabajos de mecánica, mantenimiento y reparación de máquinas, equipos industriales y/o equipos electromecánicos (industria aeroespacial, etc.) Parte específica

8h Presencial

FECHAS	HORARIOS	LOCALIDAD
24 de agosto	9 a 14 h - 15 a 18 h	Paterna
21 de septiembre	9 a 14 h - 15 a 18 h	Paterna
19 de octubre	9 a 14 h - 15 a 18 h	Paterna
16 de noviembre	9 a 14 h - 15 a 18 h	Paterna
21 de diciembre	9 a 14 h - 15 a 18 h	Paterna

unitec
Tu formación, tu futuro

Formación de Convenio
FMF - Metal no obra

Programación 2026 Agosto-Diciembre

C.23. Instalaciones Solares Fotovoltaicas o Instalaciones Eólicas

20h Presencial

FECHAS	HORARIOS	LOCALIDAD
18 y 19 de agosto 24 de agosto	08:00 a 14:00 h 9 a 14 h - 15 a 18 h	Paterna
15 y 16 de septiembre 21 de septiembre	08:00 a 14:00 h 9 a 14 h - 15 a 18 h	Paterna
13 y 14 de octubre 19 de octubre	08:00 a 14:00 h 9 a 14 h - 15 a 18 h	Paterna
10 y 11 de noviembre 16 de noviembre	08:00 a 14:00 h 9 a 14 h - 15 a 18 h	Paterna
15 y 16 de diciembre 21 de diciembre	08:00 a 14:00 h 9 a 14 h - 15 a 18 h	Paterna

C.23. Instalaciones Solares Fotovoltaicas o iInstalaciones Eólicas Parte específica

8h Presencial

FECHAS	HORARIOS	LOCALIDAD
24 de agosto	9 a 14 h - 15 a 18 h	Paterna
21 de septiembre	9 a 14 h - 15 a 18 h	Paterna
19 de octubre	9 a 14 h - 15 a 18 h	Paterna
16 de noviembre	9 a 14 h - 15 a 18 h	Paterna
21 de diciembre	9 a 14 h - 15 a 18 h	Paterna

unitec
Tu formación, tu futuro

Formación de Convenio
FMF - Metal no obra

Programación 2026 Agosto-Diciembre

C.27. Operador de Carretillas Elevadoras — 20h Presencial

FECHAS	HORARIOS	LOCALIDAD
18 Y 19 de agosto 26 de agosto	08:00 a 14:00 h 9 a 14 h - 15 a 18 h	Paterna
15 y 16 de septiembre 23 de septiembre	08:00 a 14:00 h 9 a 14 h - 15 a 18 h	Paterna
13 y 14 de octubre 21 de octubre	08:00 a 14:00 h 9 a 14 h - 15 a 18 h	Paterna
10 y 11 de noviembre 18 de noviembre	08:00 a 14:00 h 9 a 14 h - 15 a 18 h	Paterna
15 y 16 de diciembrte 22 de diciembrte	08:00 a 14:00 h 9 a 14 h - 15 a 18 h	Paterna

C.27. Operador de Carretillas Elevadoras. Parte específica — 8h Presencial

FECHAS	HORARIOS	LOCALIDAD
26 de agosto	9 a 14 h - 15 a 18 h	Paterna
23 de septiembre	9 a 14 h - 15 a 18 h	Paterna
21 de octubre	9 a 14 h - 15 a 18 h	Paterna
18 de noviembre	9 a 14 h - 15 a 18 h	Paterna
22 de diciembrte	9 a 14 h - 15 a 18 h	Paterna

unitec
Tu formación, tu futuro

Formación de Convenio
FMF - Metal no obra

Programación 2026 Agosto-Diciembre

C.28. Operador de Puente Grúa. — 20h Presencial

FECHAS	HORARIOS	LOCALIDAD
18 y 19 de agosto 20 de agosto	08:00 a 14:00 h 9 a 14 h - 15 a 18 h	Paterna Museros
15 y 16 de septiembre 24 de septiembre	08:00 a 14:00 h 9 a 14 h - 15 a 18 h	Paterna Museros
13 y 14 de octubre 22 de octubre	08:00 a 14:00 h 9 a 14 h - 15 a 18 h	Paterna Museros
10 y 11 de noviembre 19 de noviembre	08:00 a 14:00 h 9 a 14 h - 15 a 18 h	Paterna Museros
15 y 16 de diciembre 17 de diciembre	08:00 a 14:00 h 9 a 14 h - 15 a 18 h	Paterna Museros

C.28. Operador de Puente Grúa. Parte específica — 8h Presencial

FECHAS	HORARIOS	LOCALIDAD
20 de agosto	9 a 14 h - 15 a 18 h	Museros
24 de septiembre	9 a 14 h - 15 a 18 h	Museros
22 de octubre	9 a 14 h - 15 a 18 h	Museros
19 de noviembre	9 a 14 h - 15 a 18 h	Museros
17 de diciembre	9 a 14 h - 15 a 18 h	Museros

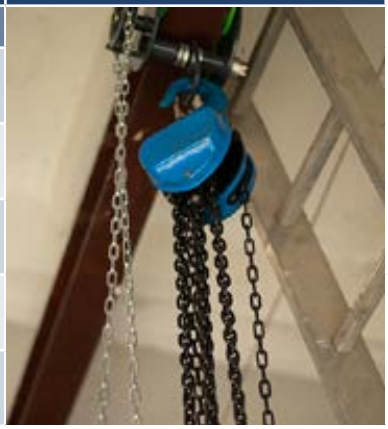

SEDE PRINCIPAL: Algepser, 64, Nave 4 - Parque Empresarial Táctica - Paterna
Tel: 963 298 881 | www.unitecformacion.es | formacion@unitecformacion.es

unitec
Tu formación, tu futuro

Formación de Convenio
FMF - Metal no obra

Programación 2026 Agosto-Diciembre

C.29. Trabajos para Operadores de Plataformas Elevadoras

20h Presencial

FECHAS	HORARIOS	LOCALIDAD
18 y 19 de agosto 21 de agosto	08:00 a 14:00 h 9 a 14 h - 15 a 18 h	Paterna
15 y 16 de septiembre 18 de septiembre	08:00 a 14:00 h 9 a 14 h - 15 a 18 h	Paterna
13 y 14 de octubre 16 de octubre	08:00 a 14:00 h 9 a 14 h - 15 a 18 h	Paterna
10 y 11 de noviembre 13 de noviembre	08:00 a 14:00 h 9 a 14 h - 15 a 18 h	Paterna
15 y 16 de diciembre 18 de diciembre	08:00 a 14:00 h 9 a 14 h - 15 a 18 h	Paterna

C.29. Trabajos para Operadores de Plataformas Elevadoras Parte específica

8h Presencial

FECHAS	HORARIOS	LOCALIDAD
21 de agosto	9 a 14 h - 15 a 18 h	Paterna
18 de septiembre	9 a 14 h - 15 a 18 h	Paterna
16 de octubre	9 a 14 h - 15 a 18 h	Paterna
13 de noviembre	9 a 14 h - 15 a 18 h	Paterna
18 de diciembre	9 a 14 h - 15 a 18 h	Paterna

unitec
Tu formación, tu futuro

Formación de Convenio
Vídrio Rotulación y Carpintería de Madera
Programación 2026 Agosto-Diciembre

Instalación de Rótulos

20h Presencial

FECHAS	HORARIOS	LOCALIDAD
Del 01 al 03 de agosto	01 y 02 08:00-14:00 y de 15:00-16:00 03 08:00-14:00	Paterna
Del 22 al 24 de septiembre	22 y 23 08:00-14:00 y de 15:00-16:00 24 08:00-14:00	Paterna
Del 29 sept. al 01 de octubre	29 y 30 08:00-14:00 y de 15:00-16:00 01 08:00-14:00	Paterna
Del 03 al 05 de noviembrte	03 y 04 08:00-14:00 y de 15:00-16:00 05 08:00-14:00	Paterna
Del 24 al 26 de noviembre	24 y 25 08:00-14:00 y de 15:00-16:00 26 08:00-14:00	Paterna

Instalador de Ventanas y Acristalamientos

20h Presencial

FECHAS	HORARIOS	LOCALIDAD
Del 01 al 03 de septiembre	01 y 02 08:00-14:00 y de 15:00-16:00 03 08:00-14:00	Paterna
Del 29 sept. al 01 de octubre	29 y 30 08:00-14:00 y de 15:00-16:00 01 08:00-14:00	Paterna
Del 03 al 05 de noviembrte	03 y 04 08:00-14:00 y de 15:00-16:00 05 08:00-14:00	Paterna

SEDE PRINCIPAL: Algepser, 64, Nave 4 - Parque Empresarial Táctica - Paterna
Tel: 963 298 881 | www.unitecformacion.es | formacion@unitecformacion.es

unitec
Tu formación, tu futuro

Formación de Convenio
Vídrio Rotulación y Carpintería de Madera

Programación 2026 Agosto-Diciembre

Instalador de Carpintería y Mueble
2º Ciclo

20h Presencial

FECHAS	HORARIOS	LOCALIDAD
26 y 27 de agosto 28 de agosto	08:00 a 15:00 h 8:30 a 14:30h	Paterna
16 y 17 de septiembre 18 de septiembre	08:00 a 15:00 h 8:30 a 14:30h	Paterna
21 y 22 de octubre 23 de octubre	08:00 a 15:00 h 8:30 a 14:30h	Paterna
18 y 19 de noviembre 20 de noviembre	08:00 a 15:00 h 8:30 a 14:30h	Paterna
16 y 17 de diciembre 18 de diciembre	08:00 a 15:00 h 8:30 a 14:30h	Paterna

Instalador de Carpintería y Mueble
2º Ciclo Parte específica

6h Presencial

FECHAS	HORARIOS	LOCALIDAD
28 de agosto	8:30 a 14:30h	Paterna
18 de septiembre	8:30 a 14:30h	Paterna
23 de octubre	8:30 a 14:30h	Paterna
20 de noviembre	8:30 a 14:30h	Paterna
18 de diciembre	8:30 a 14:30h	Paterna

unitec
Tu formación, tu futuro

Teórico - Prácticos PRL

Programación 2026 Agosto-Diciembre

Trabajos en Altura

8h Presencial
R. D. 2177/04

FECHAS	HORARIOS	LOCALIDAD
03 septiembre	9 a 14 y 15 a 18 h	Paterna
07 septiembre	9 a 14 y 15 a 18 h	Paterna
10 septiembre	9 a 14 y 15 a 18 h	Paterna
14 septiembre	9 a 14 y 15 a 18 h	Paterna
17 septiembre	9 a 14 y 15 a 18 h	Paterna
21 septiembre	9 a 14 y 15 a 18 h	Paterna
24 septiembre	9 a 14 y 15 a 18 h	Paterna
28 septiembre	9 a 14 y 15 a 18 h	Paterna
01 octubre	9 a 14 y 15 a 18 h	Paterna
05 octubre	9 a 14 y 15 a 18 h	Paterna
13 octubre	9 a 14 y 15 a 18 h	Paterna
19 octubre	9 a 14 y 15 a 18 h	Paterna
22 octubre	9 a 14 y 15 a 18 h	Paterna
26 octubre	9 a 14 y 15 a 18 h	Paterna
29 octubre	9 a 14 y 15 a 18 h	Paterna
02 noviembre	9 a 14 y 15 a 18 h	Paterna
05 noviembre	9 a 14 y 15 a 18 h	Paterna
09 noviembre	9 a 14 y 15 a 18 h	Paterna
12 noviembre	9 a 14 y 15 a 18 h	Paterna
16 noviembre	9 a 14 y 15 a 18 h	Paterna
19 noviembre	9 a 14 y 15 a 18 h	Paterna
23 noviembre	9 a 14 y 15 a 18 h	Paterna
26 noviembre	9 a 14 y 15 a 18 h	Paterna
30 noviembre	9 a 14 y 15 a 18 h	Paterna
03 diciembre	9 a 14 y 15 a 18 h	Paterna
07 diciembre	9 a 14 y 15 a 18 h	Paterna
14 diciembre	9 a 14 y 15 a 18 h	Paterna
17 diciembre	9 a 14 y 15 a 18 h	Paterna
21 diciembre	9 a 14 y 15 a 18 h	Paterna
28 diciembre	9 a 14 y 15 a 18 h	Paterna

unitec
Tu formación, tu futuro

Teórico - Prácticos PRL

Programación 2026 Agosto-Diciembre

Riesgo Eléctrico

6h Presencial

Real Decreto 614/2001

FECHAS	HORARIOS	LOCALIDAD
27 agosto	08:30 a 14:30 h	Paterna
24 de septiembre	08:30 a 14:30 h	Paterna
22 de octubre	08:30 a 14:30 h	Paterna
19 de noviembre	08:30 a 14:30 h	Paterna
17 de diciembre	08:30 a 14:30 h	Paterna

Especialización Líneas de Vida

8h Presencial

FECHAS	HORARIOS	LOCALIDAD
21 de agosto	9 a 14 y 15 a 18 h	Paterna
25 de septiembre	9 a 14 y 15 a 18 h	Paterna
23 de octubre	9 a 14 y 15 a 18 h	Paterna
20 de noviembre	9 a 14 y 15 a 18 h	Paterna

Trabajos Verticales

28h Presencial

FECHAS	HORARIOS	LOCALIDAD
28 de septiembre 29 sept. al 02 de octubre	15:00 a 21:00 h 15:00 a 20:30 h	Paterna
26 de octubre 27 al 30 de octubre	15:00 a 21:00 h 15:00 a 20:30 h	Paterna
23 de noviembre 24 al 27 de noviembre	15:00 a 21:00 h 15:00 a 20:30 h	Paterna
14 de diciembre 15 al 18 de diciembre	15:00 a 21:00 h 15:00 a 20:30 h	Paterna

Montaje y Desmontaje de Andamios

8h Presencial

FECHAS	HORARIOS	LOCALIDAD
05 de agosto	9 a 14 y 15 a 18 h	Paterna
19 de agosto	9 a 14 y 15 a 18 h	Paterna
02 de septiembre	9 a 14 y 15 a 18 h	Paterna
16 de septiembre	9 a 14 y 15 a 18 h	Paterna
30 de septiembre	9 a 14 y 15 a 18 h	Paterna
14 de octubre	9 a 14 y 15 a 18 h	Paterna
28 de octubre	9 a 14 y 15 a 18 h	Paterna
11 de noviembre	9 a 14 y 15 a 18 h	Paterna
02 de diciembre	9 a 14 y 15 a 18 h	Paterna
16 de diciembre	9 a 14 y 15 a 18 h	Paterna
29 de diciembre	9 a 14 y 15 a 18 h	Paterna

unitec
Tu formación, tu futuro

Teórico - Prácticos PRL

Programación 2026 Agosto-Diciembre

Operador de Carretillas Elevadoras			8h Presencial
FECHAS	HORARIOS	LOCALIDAD	Real Decreto 1215/97
23 septiembre	9 a 14 y 15 a 18 h	Paterna	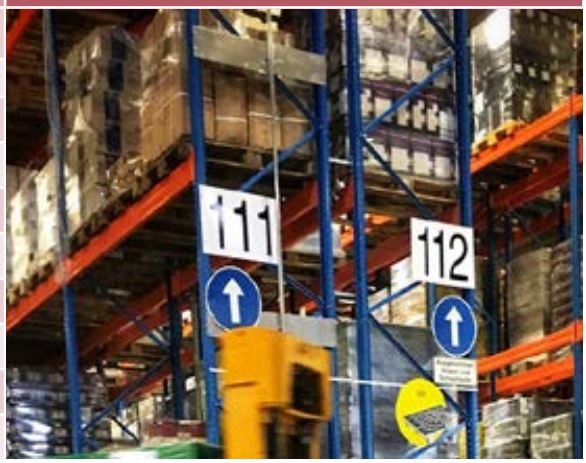
06 octubre	9 a 14 y 15 a 18 h	Paterna	
22 octubre	9 a 14 y 15 a 18 h	Paterna	
28 octubre	9 a 14 y 15 a 18 h	Paterna	
04 noviembre	9 a 14 y 15 a 18 h	Paterna	
11 noviembre	9 a 14 y 15 a 18 h	Paterna	
18 noviembre	9 a 14 y 15 a 18 h	Paterna	
25 noviembre	9 a 14 y 15 a 18 h	Paterna	
09 diciembre	9 a 14 y 15 a 18 h	Paterna	
22 diciembre	9 a 14 y 15 a 18 h	Paterna	

Operador de Carretillas Elevadoras					15h Semi-Presencial
Parte teórica (Teleformación 10 horas)			**Parte práctica** (5 horas)		
FECHAS INICIO	FECHAS FIN	LOCALIDAD	FECHAS	HORARIO	
13 agosto	22 agosto	PATERNA	22 AGO (**Sábado**)	08:00 a 13:00 h	
17 septiembre	26 septiembre	PATERNA	26 SEP (**Sábado**)	08:00 a 13:00 h	
15 octubre	24 octubre	PATERNA	24 OCT (**Sábado**)	08:00 a 13:00 h	
12 noviembre	21 noviembre	PATERNA	21 NOV (**Sábado**)	08:00 a 13:00 h	
10 diciembre	19 diciembre	PATERNA	19 DIC (**Sábado**)	08:00 a 13:00 h	

unitec
Tu formación, tu futuro

Teórico - Prácticos PRL

Programación 2026 Agosto-Diciembre

PEMP (Plat. Elevadoras Móviles de Personal)			**8h** Presencial
FECHAS	HORARIOS	LOCALIDAD	Norma UNE 58923:2020
28 agosto	9 a 14 y 15 a 18 h	Paterna	
04 septiembre	9 a 14 y 15 a 18 h	Paterna	
08 septiembre	9 a 14 y 15 a 18 h	Paterna	
11 septiembre	9 a 14 y 15 a 18 h	Paterna	
15 septiembre	9 a 14 y 15 a 18 h	Paterna	
18 septiembre	9 a 14 y 15 a 18 h	Paterna	
22 septiembre	9 a 14 y 15 a 18 h	Paterna	
25 septiembre	9 a 14 y 15 a 18 h	Paterna	
29 septiembre	9 a 14 y 15 a 18 h	Paterna	
02 octubre	9 a 14 y 15 a 18 h	Paterna	
07 octubre	9 a 14 y 15 a 18 h	Paterna	
16 octubre	9 a 14 y 15 a 18 h	Paterna	
20 octubre	9 a 14 y 15 a 18 h	Paterna	
23 octubre	9 a 14 y 15 a 18 h	Paterna	
27 octubre	9 a 14 y 15 a 18 h	Paterna	
30 octubre	9 a 14 y 15 a 18 h	Paterna	
03 noviembre	9 a 14 y 15 a 18 h	Paterna	
06 noviembre	9 a 14 y 15 a 18 h	Paterna	
10 noviembre	9 a 14 y 15 a 18 h	Paterna	
13 noviembre	9 a 14 y 15 a 18 h	Paterna	
17 noviembre	9 a 14 y 15 a 18 h	Paterna	
20 noviembre	9 a 14 y 15 a 18 h	Paterna	
24 noviembre	9 a 14 y 15 a 18 h	Paterna	
27 noviembre	9 a 14 y 15 a 18 h	Paterna	
01 diciembre	9 a 14 y 15 a 18 h	Paterna	
04 diciembre	9 a 14 y 15 a 18 h	Paterna	
11 diciembre	9 a 14 y 15 a 18 h	Paterna	
18 diciembre	9 a 14 y 15 a 18 h	Paterna	
23 diciembre	9 a 14 y 15 a 18 h	Paterna	
30 diciembre	9 a 14 y 15 a 18 h	Paterna	

unitec
Tu formación, tu futuro

Teórico - Prácticos PRL

Programación 2026 Agosto-Diciembre

PEMP (Plataformas Elevadoras Móviles de Personal)

15h Semi-Presencial

Norma UNE 58923:2020

Parte teórica (Teleformación 10 horas)			Parte práctica (5 horas)	
FECHAS INICIO	FECHAS FIN	LOCALIDAD	FECHAS	HORARIO
23 julio	01 agosto	PATERNA	01 AGO (**Sábado**)	08:00 a 13:00 h
20 agosto	29 agosto	PATERNA	29 AGO (**Sábado**)	08:00 a 13:00 h
24 septiembre	03 octubre	PATERNA	03 OCT (**Sábado**)	08:00 a 13:00 h
22 octubre	31 octubre	PATERNA	31 OCT (**Sábado**)	08:00 a 13:00 h
19 noviembre	28 noviembre	PATERNA	28 NOV (**Sábado**)	08:00 a 13:00 h
10 diciembre	19 diciembre	PATERNA	19 DIC (**Sábado**)	08:00 a 13:00 h

Trabajos con Exposición al Amianto

6h Presencial

FECHAS	HORARIOS	LOCALIDAD
21 agosto	8:30 a 14:30 h	Paterna
18 septiembre	8:30 a 14:30 h	Paterna
30 octubre	8:30 a 14:30 h	Paterna
27 noviembre	8:30 a 14:30 h	Paterna
24 diciembre	8:30 a 14:30 h	Paterna

Recintos Confinados

8h Presencial

Real Decreto 2177/04

FECHAS	HORARIOS	LOCALIDAD
06 agosto	9 a 14 y 15 a 18 h	Paterna
03 septiembre	9 a 14 y 15 a 18 h	Paterna
01 octubre	9 a 14 y 15 a 18 h	Paterna
05 noviembre	9 a 14 y 15 a 18 h	Paterna
03 diciembre	9 a 14 y 15 a 18 h	Paterna

ATEX

6h Presencial

FECHAS	HORARIOS	LOCALIDAD
20 agosto	8:30 a 14:30 h	Paterna
17 septiembre	8:30 a 14:30 h	Paterna
29 octubre	8:30 a 14:30 h	Paterna
26 noviembre	8:30 a 14:30 h	Paterna
23 diciembre	8:30 a 14:30 h	Paterna

Todo un **Equipo** de **Profesionales** a tu **Servicio**.

unitec Tu formación, tu futuro · VALENCIA FORMACIÓN · TuPlan

unitec
Tu formación, tu futuro

Teórico - Prácticos PRL

Programación 2026 Agosto-Diciembre

Puente Grúa — 8h Presencial

FECHAS	HORARIOS	LOCALIDAD
20 agosto	9 a 14 h - 15 a 18 h	Museros
24 septiembre	9 a 14 h - 15 a 18 h	Museros
22 octubre	9 a 14 h - 15 a 18 h	Museros
19 noviembre	9 a 14 h - 15 a 18 h	Museros
10 diciembre	9 a 14 h - 15 a 18 h	Museros

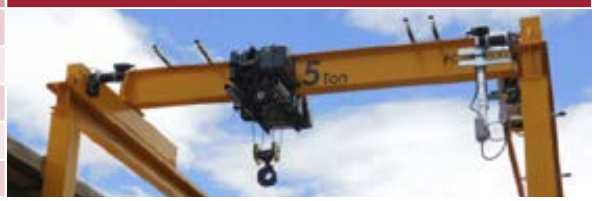

LOTO Curso de Bloqueo y Etiquetado — 6h Presencial

FECHAS	HORARIOS	LOCALIDAD
19 agosto	8:30 a 14:30h	Paterna
16 septiembre	8:30 a 14:30h	Paterna
28 octubre	8:30 a 14:30h	Paterna
25 noviembre	8:30 a 14:30h	Paterna
22 diciembre	8:30 a 14:30h	Paterna

TET-BT. Trabajos en Baja Tensión — 24h Presencial

FECHAS	HORARIOS	LOCALIDAD
29 y 30 septiembre y 01 octubre	09:00 a 18:00	Paterna
05, 06 y 07 octubre	09:00 a 18:00	Paterna
03, 04 y 05 noviembrte	09:00 a 18:00	Paterna

Reciclaje — 8h Presencial

30 septiembre	09:00 a 18:00	Paterna
06 octubre	09:00 a 18:00	Paterna
04 noviembrte	09:00 a 18:00	Paterna

Norma AMYS

unitec
Tu formación, tu futuro

Teórico - Prácticos PRL

Programación 2026 Agosto-Diciembre

Equipos Primera Intervención

6h Presencial

FECHAS	HORARIOS	LOCALIDAD
18 agosto	8:30 a 14:30h	Museros
15 septiembre	8:30 a 14:30h	Museros
20 octubre	8:30 a 14:30h	Museros
17 noviembre	8:30 a 14:30h	Museros
15 diciembre	8:30 a 14:30h	Museros

Primeros Auxilios

6h Presencial

FECHAS	HORARIOS	LOCALIDAD
20 agosto	8:30 a 14:30 h	Museros
17 septiembre	8:30 a 14:30 h	Museros
22 octubre	8:30 a 14:30 h	Museros
19 noviembre	8:30 a 14:30 h	Museros
17 diciembre	8:30 a 14:30 h	Museros

Rescate en Altura

8h Presencial

FECHAS	HORARIOS	LOCALIDAD
14 agosto	9 a 14 y 15 a 18 h	Paterna
11 septiembre	9 a 14 y 15 a 18 h	Paterna
02 octubre	9 a 14 y 15 a 18 h	Paterna
16 octubre	9 a 14 y 15 a 18 h	Paterna
06 noviembre	9 a 14 y 15 a 18 h	Paterna
20 noviembre	9 a 14 y 15 a 18 h	Paterna
18 diciembre	9 a 14 y 15 a 18 h	Paterna

SEDE PRINCIPAL: Algepser, 64, Nave 4 - Parque Empresarial Táctica - Paterna
Tel: 963 298 881 | www.unitecformacion.es | formacion@unitecformacion.es

unitec
Tu formación, tu futuro

Formación según estandar TELCO

Programación 2026 Agosto-Diciembre

TELCO I Trabajos en Altura — 6h Presencial

FECHAS	HORARIOS	LOCALIDAD
27 agosto	9:00 a 15:00 h	Paterna
31 agosto	9:00 a 15:00 h	Paterna
28 septiembre	9:00 a 15:00 h	Paterna
02 noviembre	9:00 a 15:00 h	Paterna
30 noviembre	9:00 a 15:00 h	Paterna

TELCO I Trabajos en Altura Reciclaje — 4h Presencial

FECHAS	HORARIOS	LOCALIDAD
27 agosto	9:00 a 13:00 h	Paterna
31 agosto	9:00 a 13:00 h	Paterna
28 septiembre	9:00 a 13:00 h	Paterna
02 noviembre	9:00 a 13:00 h	Paterna
30 noviembre	9:00 a 13:00 h	Paterna

Operaciones TELCO — 6h Presencial

FECHAS	HORARIOS	LOCALIDAD
17 de agosto	15:00 a 21:00 h	Paterna
04 de septiembre	08:30 a 14:30 h	Paterna
21 de septiembre	15:00 a 21:00 h	Paterna
05 de octubre	08:30 a 14:30 h	Paterna
19 de octubre	15:00 a 21:00 h	Paterna
16 de noviembre	08:30 a 14:30 h	Paterna
26 de noviembre	15:00 a 21:00 h	Paterna
29 de diciembre	08:30 a 14:30 h	Paterna

SEDE PRINCIPAL: Algepser, 64, Nave 4 - Parque Empresarial Táctica - Paterna
Tel: 963 298 881 | www.unitecformacion.es | formacion@unitecformacion.es

unitec
Tu formación, tu futuro

Formación según estandar TELCO

Programación 2026 Agosto-Diciembre

TELCO II Trabajos en Altura — 16h Presencial

FECHAS	HORARIOS	LOCALIDAD
04 y 05 de agosto	9 a 14 y 15 a 18 h	Paterna
01 y 02 de septiembre	9 a 14 y 15 a 18 h	Paterna
29 y 30 de septiembre	9 a 14 y 15 a 18 h	Paterna
03 y 04 de noviembre	9 a 14 y 15 a 18 h	Paterna
01 y 02 de diciembre	9 a 14 y 15 a 18 h	Paterna

TELCO II Trabajos en Altura - Reciclaje — 7h Presencial

FECHAS	HORARIOS	LOCALIDAD
04 de agosto	9 a 14 y 15 a 17 h	Paterna
01 de septiembre	9 a 14 y 15 a 17 h	Paterna
29 de septiembre	9 a 14 y 15 a 17 h	Paterna
03 de noviembre	9 a 14 y 15 a 17 h	Paterna
01 de diciembre	9 a 14 y 15 a 17 h	Paterna

TELCO Rescate en Altura — 8h Presencial

FECHAS	HORARIOS	LOCALIDAD
14 de agosto	9 a 14 y 15 a 18 h	Paterna
11 de septiembre	9 a 14 y 15 a 18 h	Paterna
02 de octubre	9 a 14 y 15 a 18 h	Paterna
16 de octubre	9 a 14 y 15 a 18 h	Paterna
06 de noviembre	9 a 14 y 15 a 18 h	Paterna
20 de noviembre	9 a 14 y 15 a 18 h	Paterna
18 de diciembre	9 a 14 y 15 a 18 h	Paterna

SEDE PRINCIPAL: Algepser, 64, Nave 4 - Parque Empresarial Táctica - Paterna
Tel: 963 298 881 | www.unitecformacion.es | formacion@unitecformacion.es

unitec
Tu formación, tu futuro

Formación según estandar TELCO

Programación 2026 Agosto-Diciembre

TELCO Espacios Confinados — 8h Presencial

FECHAS	HORARIOS	LOCALIDAD
06 de agosto	9 a 14 y 15 a 18 h	Paterna
03 de septiembre	9 a 14 y 15 a 18 h	Paterna
01 de octubre	9 a 14 y 15 a 18 h	Paterna
05 de noviembre	9 a 14 y 15 a 18 h	Paterna
03 de diciembre	9 a 14 y 15 a 18 h	Paterna

TELCO Riesgo Eléctrico — 6h Presencial

FECHAS	HORARIOS	LOCALIDAD
27 agosto	08:30 a 14:30 h	Paterna
24 septiembre	08:30 a 14:30 h	Paterna
22 octubre	08:30 a 14:30 h	Paterna
19 noviembre	08:30 a 14:30 h	Paterna
17 diciembre	08:30 a 14:30 h	Paterna

TELCO Riesgo Eléctrico - Reciclaje — 2h Presencial

FECHAS	HORARIOS	LOCALIDAD
07 de agosto	08:30 a 10:30 h	Paterna
10 septiembre	08:30 a 10:30 h	Paterna
05 octubre	08:30 a 10:30 h	Paterna
13 noviembre	08:30 a 10:30 h	Paterna
11 diciembre	08:30 a 10:30 h	Paterna

Primeros Auxilios AELEC — 4h Presencial

FECHAS	HORARIOS	LOCALIDAD
19 de agosto	09:00 a 13:00 h	Museros
16 de septiembre	09:00 a 13:00 h	Museros
21 de octubre	09:00 a 13:00 h	Museros
18 de noviembre	09:00 a 13:00 h	Museros
16 de diciembre	09:00 a 13:00 h	Museros

Incendio en Instalaciones AELEC — 4h Presencial

FECHAS	HORARIOS	LOCALIDAD
14 de septiembre	08:30 a 12:30 h	Museros
15 de septiembre	08:30 a 12:30 h	Museros
20 de octubre	08:30 a 12:30 h	Museros
17 de noviembre	08:30 a 12:30 h	Museros
15 de diciembre	08:30 a 12:30 h	Museros

SEDE PRINCIPAL: Algepser, 64, Nave 4 - Parque Empresarial Táctica - Paterna
Tel: 963 298 881 | www.unitecformacion.es | formacion@unitecformacion.es

unitec
Tu formación, tu futuro

Certificados AELEC

Programación 2026 Agosto-Diciembre

Formación Inicial — 6h Presencial

FECHAS	HORARIOS	LOCALIDAD
27 de agosto	08:30 a 14:30 h	Paterna
24 de septiembre	08:30 a 14:30 h	Paterna
22 de octubre	08:30 a 14:30 h	Paterna
19 de noviembre	08:30 a 14:30 h	Paterna
17 de diciembre	08:30 a 14:30 h	Paterna

Espacios Confinados AELEC — 8h Presencial

FECHAS	HORARIOS	LOCALIDAD
06 de agosto	9 a 14 y 15 a 18 h	Paterna
03 de septiembre	9 a 14 y 15 a 18 h	Paterna
01 de octubre	9 a 14 y 15 a 18 h	Paterna
05 de noviembre	9 a 14 y 15 a 18 h	Paterna
03 de diciembre	9 a 14 y 15 a 18 h	Paterna

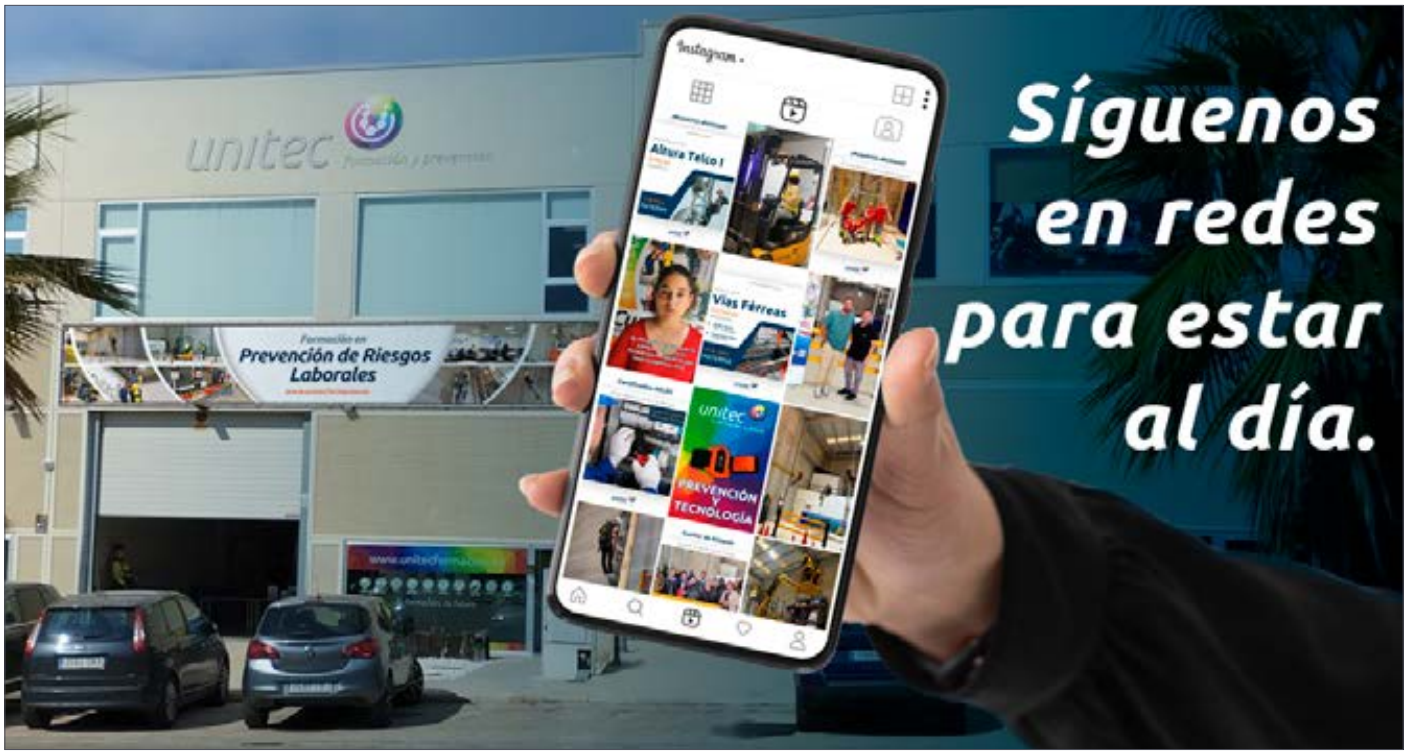

SEDE PRINCIPAL: Algepser, 64, Nave 4 - Parque Empresarial Táctica - Paterna
Tel: 963 298 881 | www.unitecformacion.es | formacion@unitecformacion.es

Trabajo en Altura Modulo 1

8h Presencial

FECHAS	HORARIOS	LOCALIDAD
17 de agosto	9 a 14 y 15 a 18 h	Paterna
14 de septiembre	9 a 14 y 15 a 18 h	Paterna
19 de octubre	9 a 14 y 15 a 18 h	Paterna
16 de noviembre	9 a 14 y 15 a 18 h	Paterna
14 de diciembre	9 a 14 y 15 a 18 h	Paterna

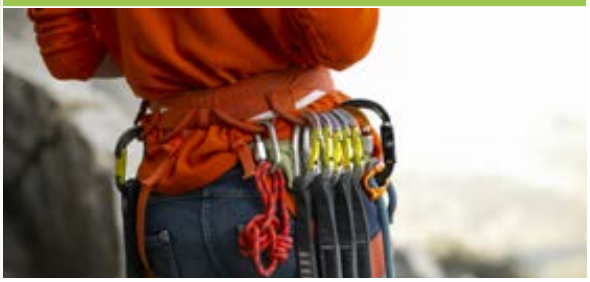

Trabajo en Altura Modulo 2

8h Presencial

FECHAS	HORARIOS	LOCALIDAD
18 de agosto	9 a 14 y 15 a 18 h	Paterna
15 de septiembre	9 a 14 y 15 a 18 h	Paterna
20 de octubre	9 a 14 y 15 a 18 h	Paterna
17 de noviembre	9 a 14 y 15 a 18 h	Paterna
15 de diciembre	9 a 14 y 15 a 18 h	Paterna

SEDE PRINCIPAL: Algepser, 64, Nave 4 - Parque Empresarial Táctica - Paterna
Tel: 963 298 881 | www.unitecformacion.es | formacion@unitecformacion.es

unitec
Tu formación, tu futuro

Certificados AELEC

Programación 2026 Agosto-Diciembre

Riesgo Eléctrico en BT (Act. no eléctrica B1) — 5h Presencial

FECHAS	HORARIOS	LOCALIDAD
18 de agosto	09:00 a 14:00 h	Paterna
15 de septiembre	09:00 a 14:00 h	Paterna
20 octubre	09:00 a 14:00 h	Paterna
17 de noviembre	09:00 a 14:00 h	Paterna
15 de diciembre	09:00 a 14:00 h	Paterna

Riesgo Eléctrico en MT y AT (Act no eléctrica B2) — 8h Presencial

FECHAS	HORARIOS	LOCALIDAD
15 de septiembre	9 a 14 y 15 a 18 h	Paterna
25 de septiembre	9 a 14 y 15 a 18 h	Paterna
20 octubre	9 a 14 y 15 a 18 h	Paterna
17 de noviembre	9 a 14 y 15 a 18 h	Paterna
15 de diciembre	9 a 14 y 15 a 18 h	Paterna

Riesgo Eléctrico en MT y AT (Act no eléctrica B2) Parte específica — 3h Presencial

FECHAS	HORARIOS	LOCALIDAD
18 de agosto	15:00 a 18:00 h	Paterna
15 de septiembre	15:00 a 18:00 h	Paterna
20 octubre	15:00 a 18:00 h	Paterna
17 de noviembre	15:00 a 18:00 h	Paterna
15 de diciembre	15:00 a 18:00 h	Paterna

Seguridad Laboral en Inst. Eléctricas BT (Act eléctrica C1)

14h Presencial

FECHAS	HORARIOS	LOCALIDAD
19 de agosto 20 de agosto	9 a 15 h 9 a 14 y 15 a 18 h	Paterna
16 de septiembre 17 de septiembre	9 a 15 h 9 a 14 y 15 a 18 h	Paterna
21 de octubre 22 de octubre	9 a 15 h 9 a 14 y 15 a 18 h	Paterna
18 de noviembre 19 de noviembre	9 a 15 h 9 a 14 y 15 a 18 h	Paterna
16 de diciembre 17 de diciembre	9 a 15 h 9 a 14 y 15 a 18 h	Paterna

Todo un **Equipo** de **Profesionales** a tu **Servicio**.

unitec Tu formación, tu futuro · VALENCIA FORMACIÓN · TuPlan

Seguridad Laboral en Inst. Eléctricas MT y AT (Act. eléctrica C2).

22h Presencial

FECHAS	HORARIOS	LOCALIDAD
19 de agosto 20 de agosto 21 de agosto	9 a 15 h 9 a 14 y 15 a 18 h 9 a 14 y 15 a 18 h	Paterna
16 de septiembre 17 de septiembre 18 de septiembre	9 a 15 h 9 a 14 y 15 a 18 h 9 a 14 y 15 a 18 h	Paterna
21 de octubre 22 de octubre 23 de octubre	9 a 15 h 9 a 14 y 15 a 18 h 9 a 14 y 15 a 18 h	Paterna
18 de noviembre 19 de noviembre 20 de noviembre	9 a 15 h 9 a 14 y 15 a 18 h 9 a 14 y 15 a 18 h	Paterna
16 de diciembre 17 de diciembre 18 de diciembre	9 a 15 h 9 a 14 y 15 a 18 h 9 a 14 y 15 a 18 h	Paterna

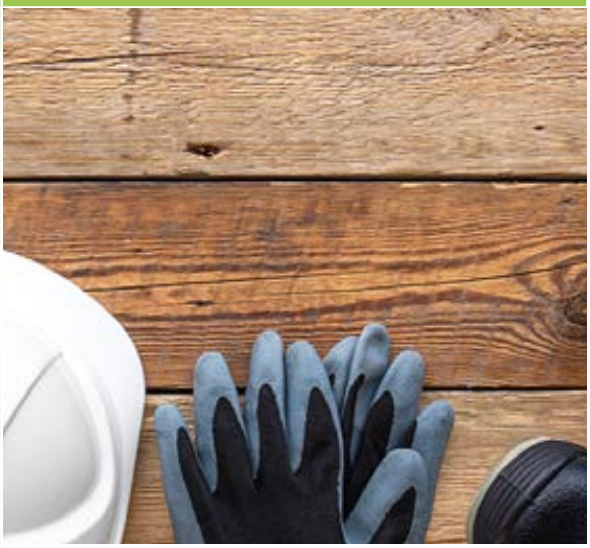

Seguridad Laboral en Inst. Eléctricas MT y AT (Act. eléctrica C2) Parte específica

8h Presencial

FECHAS	HORARIOS	LOCALIDAD
21 de agosto	9 a 14 y 15 a 18 h	Paterna
18 de septiembre	9 a 14 y 15 a 18 h	Paterna
23 de octubre	9 a 14 y 15 a 18 h	Paterna
20 de noviembre	9 a 14 y 15 a 18 h	Paterna
18 de diciembre	9 a 14 y 15 a 18 h	Paterna

SEDE PRINCIPAL: Algepser, 64, Nave 4 - Parque Empresarial Táctica - Paterna
Tel: 963 298 881 | www.unitecformacion.es | formacion@unitecformacion.es

unitec
Tu formación, tu futuro

Seguridad Industrial

Programación 2026 Agosto-Diciembre

LOTO Curso de Bloqueo y Etiquetado — 6h Presencial

FECHAS	HORARIOS	LOCALIDAD
19 de agosto	8:30 a 14:30h	Paterna
16 de septiembre	8:30 a 14:30h	Paterna
28 de octubre	8:30 a 14:30h	Paterna
25 de noviembre	8:30 a 14:30h	Paterna
22 de diciembre	8:30 a 14:30h	Paterna

Operador Industrial de Calderas — 60h Semi-Presencial

Curso complementario — 30h Presencial
Manipulación de equipos con sistemas frigoríficos de cualquier carga de Refrigerantes Fluorados FP1

unitec
Tu formación, tu futuro
Haz Click en este banner **para ver otros cursos** relacionados con el sector de **Seguridad Industrial**

unitec
Tu formación, tu futuro

Salud MEDIOAMBIENTAL

Programación 2026 Agosto-Diciembre

Fitosanitarios. Básico

25h Presencial

FECHAS	HORARIOS	LOCALIDAD
Del 31 agosto al 04 de septiembre	15:30 a 20:30 h	Paterna

Legionella. Inicial (Online 17 horas - Presencial 8 horas)

25h Presencial

ONLINE	PRESENCIAL	
05 agosto.: Apertura Plataforma 01 septiembre: Cierre Plataforma	05 de agosto 01 de septiembre	09:00 - 11:00 h 08:00 a 14:00 h

unitec
Tu formación, tu futuro

Salud MEDIOAMBIENTAL

Programación 2026 Agosto-Diciembre

Manipulación de Alimentos. **10h** Online

Mantenimiento de piscinas. **10h** Online

unitec
Tu formación, tu futuro

Haz Click** en este banner **para ver otros cursos** relacionados con el sector de **Salud Ambiental

SEDE PRINCIPAL: Algepser, 64, Nave 4 - Parque Empresarial Táctica - Paterna
Tel: 963 298 881 | www.unitecformacion.es | formacion@unitecformacion.es

unitec
Tu formación, tu futuro

Otros Cursos
Transporte

Programación 2026 *Agosto-Diciembre*

C.A.P Certificado de Aptitud Profesional de Conductores de Transporte — **35h** Presencial

ADR Básico común / Cisternas
Cisternas — **36h** Presencial

Estiba de Cargas para el Transporte — **5h** Presencial

SEDE PRINCIPAL: Algepser, 64, Nave 4 - Parque Empresarial Táctica - Paterna
Tel: 963 298 881 | www.unitecformacion.es | formacion@unitecformacion.es

unitec

Tu formación, tu futuro

www.unitecformacion.es

@unitecformacion

Contiene imágenes descargadas desde Freepick, Unsplash y Vecteezy